



Fribourg / Freiburg, le / am 10.08.2017

Statistiques 2015 des mesures d'insertion sociale (MIS) / Statistik 2015 der sozialen Eingliederungsmaßnahmen (SEM)

Index

1. Statistiques des mesures d'insertion sociale / Statistik der sozialen Eingliederungsmaßnahme	2
1.1. Liste des MIS fréquentées / Liste der absolvierten SEM	2
1.2. Mesures d'insertion sociale selon les catégories de mesure et les rubriques comptables / Soziale Eingliederungsmaßnahmen nach SEM-Kategorien und Abrechnungsrubriken	4
2. Caractéristiques des personnes en contrat d'insertion sociale / Merkmale der Personen mit Eingliederungsvertrag	8
2.1. Origine et sexe / Herkunft und Geschlecht	8
2.2. Ages des personnes en contrat d'insertion sociale / Alter der Personen mit Eingliederungsvertrag	9
2.3. Personnes en contrat d'insertion sociale selon la durée d'octroi de l'aide matérielle / Personen mit Eingliederungsvertrag nach Bezugsdauer der materiellen Hilfe	10
2.4. Répartition des personnes en contrat d'insertion sociale entre les services sociaux régionaux / Verteilung der Personen mit Eingliederungsvertrag auf die regionalen Sozialdienst	12
3. Statistiques financières et évolutions / Finanzstatistik und Entwicklungen	13
3.1. Frais des organisateurs du 01.04.2015 au 31.03.2016 / Organisatorenkosten vom 01.04.2015 bis 31.03.2016	13
3.2. Evolution des mesures d'insertion sociale et des charges financières (2000-2015) / Entwicklung der Maßnahmen zur sozialen Eingliederung und der Finanzaufwendungen (2000-2015)	14

1. Statistiques des mesures d'insertion sociale / Statistik der sozialen Eingliederungsmaßnahme

1.1. Liste des MIS fréquentées / Liste der absolvierten SEM

FORMATION/AUSBILDUNG			
N° MIS	Intitulé MIS / Bezeichnung SEM	Organisateur / Organisator	Total
101	Maitrise de la langue/Beherrschung der Sprache	OSEO	12
103	Maîtrise de la langue écrite/Beherrschung der schriftlichen Sprache	Lire et Ecrire	2
104	Maitrise de la langue/Beherrschung der Sprache	espacefemmes - frauenraum	16
105	Maitrise de la langue/Beherrschung der Sprache	espacefemmes - frauenraum	1
108	Développement des aptitudes à soigner/Entwicklung pflegerischer Fähigkeiten	Croix-Rouge/Rotes Kreuz	5
121	Maîtrise de la langue écrite/Beherrschung der schriftlichen Sprache	Lire et Ecrire	3
124	Maitrise de la langue/Beherrschung der Sprache	Ecole-club / Klubschule Migros BE	2
141	Améliorer l'employabilité/Arbeitsfähigkeit verbessern	IPT	113
144	Maitrise de la langue/Beherrschung der Sprache	Ecole-club / Klubschule Migros	4
145	Bilan de compétences/Kompetenzenbilanz	espacefemmes - frauenraum	6
160	Maitrise de la langue/Beherrschung der Sprache	AMAF	7
161	Maitrise de la langue/Beherrschung der Sprache	espacefemmes - frauenraum	1
166	Connaissances générales en informatique/Allgemeine Informatikkenntnisse	espacefemmes - frauenraum	1
170	Evaluation du potentiel d'employabilité/Beurteilung des Arbeitsmarktfähigkeitspotentials	IPT	16
171	Evaluation du potentiel d'employabilité/Beurteilung des Arbeitsmarktfähigkeitspotentials	IPT	7
DÉVELOPPEMENT PERSONNEL/PERSÖNLICHE ENTWICKLUNG			
N° MIS	Intitulé MIS / Bezeichnung SEM	Organisateur / Organisator	Total
205	Valorisation des ressources personnelles/Aufwertung persönlicher Ressourcen	Per Canem	12
210	Médiation artistique/Küntzlerische Mediation	Centre Bertigny	1
DÉVELOPPEMENT DU BIEN-ÊTRE PERSONNEL/ENTWICKLUNG DES PERSÖNLICHEN WOHLBEFINDENS			
N° MIS	Intitulé MIS / Bezeichnung SEM	Organisateur / Organisator	Total
305	Consolidation d'une démarche d'abstinence/Festigung des Abstinenzprozesses	Le Torry	4
310	Renforcement des ressources physiques et psychiques/Stärkung physischer und psychischer Ressource	OSMOSE	1
PARTICIPATION SOCIALE/BETEILIGUNG AM SOZIALEN AUSTAUSCH			
N° MIS	Intitulé MIS / Bezeichnung SEM	Organisateur / Organisator	Total
510	Valorisation par l'engagement social/Aufwertung durch sozialen Einsatz	Banc Public	1
514	Valorisation par l'engagement social/Aufwertung durch sozialen Einsatz	HIOB Brockenstube	1
UTILITÉ SOCIALE/TÄTIGKEIT VON SOZIALEM NUTZEN			
N° MIS	Intitulé MIS / Bezeichnung SEM	Organisateur / Organisator	Total
600	Réappropriation du contexte socioprofessionnel/Wiederaneignung des sozioprofessionellen Umfelds	Fondation Emploi Solidarité	114
602	Réappropriation du contexte socioprofessionnel/Wiederaneignung des sozioprofessionellen Umfelds	SIAS Fribourg	28
608	Réappropriation du contexte socioprofessionnel/Wiederaneignung des sozioprofessionellen Umfelds	Résidence Les Mouettes et HIB Estavayer-le-Lac / secteur Nettoyages	14
612	Réappropriation du contexte socioprofessionnel/Wiederaneignung des sozioprofessionellen Umfelds	VAM	1
613	Réappropriation du contexte socioprofessionnel/Wiederaneignung des sozioprofessionellen Umfelds	VAM	1
615	Réappropriation du contexte socioprofessionnel/Wiederaneignung des sozioprofessionellen Umfelds	VAM	1
619	Réappropriation du contexte socioprofessionnel/Wiederaneignung des sozioprofessionellen Umfelds	Gastro Projekt	7
620	Réappropriation du contexte socioprofessionnel/Wiederaneignung des sozioprofessionellen Umfelds	Gastro Projekt	4
622	Réappropriation du contexte socioprofessionnel/Wiederaneignung des sozioprofessionellen Umfelds	OSEO	20
624	Réappropriation du contexte socioprofessionnel/Wiederaneignung des sozioprofessionellen Umfelds	Résidence Les Lilas / secteur Animation	12
628	Observation des ressources socioprofessionnelles/Eruierung der sozialen und beruflichen Ressourcen	Commune d'Estavayer-le-Lac	2

630	Réappropriation du contexte socioprofessionnel/Wiederaneignung des sozioprofessionellen Umfelds	St-Camille	3
632	Réappropriation du contexte socioprofessionnel/Wiederaneignung des sozioprofessionellen Umfelds	Passeport-vacances	1
634	Observation des ressources socioprofessionnelles/Eruierung der sozialen und beruflichen Ressourcen	Commune de Belmont-Broye	6
643	Réappropriation du contexte socioprofessionnel/Wiederaneignung des sozioprofessionellen Umfelds	RITEC	66
644	Réappropriation du contexte socioprofessionnel/Wiederaneignung des sozioprofessionellen Umfelds	RITEC	15
645	Réappropriation du contexte socioprofessionnel/Wiederaneignung des sozioprofessionellen Umfelds	RITEC	10
646	Réappropriation du contexte socioprofessionnel/Wiederaneignung des sozioprofessionellen Umfelds	RITEC	6
648	Réappropriation du contexte socioprofessionnel/Wiederaneignung des sozioprofessionellen Umfelds	RITEC	1
655	Réappropriation du contexte socioprofessionnel/Wiederaneignung des sozioprofessionellen Umfelds	St-Joseph	1
667	Coaching/Coaching	Caritas Suisse	3
668	Coaching/Coaching	espacefemmes - frauenraum	22
669	Réappropriation du contexte socioprofessionnel/Wiederaneignung des sozioprofessionellen Umfelds	Croix-Rouge/Rotes Kreuz	9
670	Réappropriation du contexte socioprofessionnel/Wiederaneignung des sozioprofessionellen Umfelds	La Belle Etoile	1
671	Coaching/Coaching	L'Etape	69
674	Réappropriation du contexte socioprofessionnel/Wiederaneignung des sozioprofessionellen Umfelds	IRIS	4
675	Réappropriation du contexte socioprofessionnel/Wiederaneignung des sozioprofessionellen Umfelds	Institut Les Peupliers	2
677	Réappropriation du contexte socioprofessionnel/Wiederaneignung des sozioprofessionellen Umfelds	St. Wolfgang	1
679	Réappropriation du contexte socioprofessionnel/Wiederaneignung des sozioprofessionellen Umfelds	Commune de Le Mouret	1
682	Réappropriation du contexte socioprofessionnel/Wiederaneignung des sozioprofessionellen Umfelds	St-Louis	9
Total			650

51 activités fréquentées par 650 personnes en contrat d'insertion sociale
51 Tätigkeiten absolviert durch 650 Personen mit Eingliederungsvertrag

1.2. Mesures d'insertion sociale selon les catégories de mesure et les rubriques comptables / Soziale Eingliederungsmaßnahmen nach SEM-Kategorien und Abrechnungsrubriken

FORMATION/AUSBILDUNG							
N° MIS	Fribourgeois / Freiburger		Confédérés / Schweizer		Etrangers / Ausländer		Total
	Hommes Männer	Femmes Fraue	Hommes Männer	Femmes Fraue	Hommes Männer	Femmes Fraue	
101	0	0	4	4	8		12
103	0	0	1	1	1	0	2
104	4	0	2	0	10	3	16
105	0	0	0	0	1	1	1
108	0	0	2	2	3	3	5
121	1	0	0	0	2	1	3
124	0	0	0	0	2	1	2
141	37		34		42		113
144	0	0	2	0	2	1	4
145	0	0	0	0	6	4	6
160	0	0	2	2	5	2	7
161	0	0	0	0	1	1	1
166	1	1	0	0	0	0	1
170	7	5	3	3	6	1	16
171	1	0	2	0	4	2	7
DÉVELOPPEMENT PERSONNEL/PERSÖNLICHE ENTWICKLUNG							
N° MIS	Fribourgeois / Freiburger		Confédérés / Schweizer		Etrangers / Ausländer		Total
	Hommes Männer	Femmes Fraue	Hommes Männer	Femmes Fraue	Hommes Männer	Femmes Fraue	
205	3	2	4	1	5	1	12
210	1	1	0	0	0	0	1
DÉVELOPPEMENT DU BIEN-ÊTRE PERSONNEL/ENTWICKLUNG DES PERSÖNLICHEN							
N° MIS	Fribourgeois / Freiburger		Confédérés / Schweizer		Etrangers / Ausländer		Total
	Hommes Männer	Femmes Fraue	Hommes Männer	Femmes Fraue	Hommes Männer	Femmes Fraue	
305	2	0	1	0	1	0	4
310	1	1	0	0	0	0	1
PARTICIPATION SOCIALE/BETEILIGUNG AM SOZIALEN AUSTAUSCH							
N° MIS	Fribourgeois / Freiburger		Confédérés / Schweizer		Etrangers / Ausländer		Total
	Hommes Männer	Femmes Fraue	Hommes Männer	Femmes Fraue	Hommes Männer	Femmes Fraue	
510	0	0	0	0	1	0	1
514	0	0	1	0	0	0	1

UTILITÉ SOCIALE/TÄTIGKEIT VON SOZIALEM NUTZEN

N° MIS	Fribourgeois / Freiburger		Confédérés / Schweizer		Etrangers / Ausländer		Total
	Hommes Männer	Femmes Fraue	Hommes Männer	Femmes Fraue	Hommes Männer	Femmes Fraue	
600		38		29		47	
	24	14	24	5	21	26	114
602		7		3		18	
	7	0	3	0	16	2	28
608		0		6		8	
	0	0	6	0	6	2	14
612		1		0		0	
	1	0	0	0	0	0	1
613		1		0		0	
	1	0	0	0	0	0	1
615		1		0		0	
	0	1	0	0	0	0	1
619		1		0		6	
	1	0	0	0	1	5	7
620		1		3		0	
	1	0	0	3	0	0	4
622		4		7		9	
	3	1	4	3	4	5	20
624		0		12		0	
	0	0	0	12	0	0	12
628		1		1		0	
	1	0	1	0	0	0	2
630		1		0		2	
	1	0	0	0	2	0	3
632		0		1		0	
	0	0	0	1	0	0	1
634		3		1		2	
	2	1	1	0	2	0	6
643		20		10		36	
	14	6	7	3	30	6	66
644		5		3		7	
	5	0	2	1	6	1	15
645		2		5		3	
	1	1	1	4	1	2	10
646		2		3		1	
	2	0	0	3	1	0	6
648		0		0		1	
	0	0	0	0	1	0	1
655		0		0		1	
	0	0	0	0	0	1	1
667		0		0		3	
	0	0	0	0	1	2	3
668		6		7		9	
	1	5	1	6	2	7	22
669		3		5		1	
	0	3	2	3	0	1	9
670		0		0		1	
	0	0	0	0	1	0	1
671		25		13		31	
	20	5	9	4	14	17	69
674		0		2		2	
	0	0	1	1	2	0	4
675		1		0		1	
	1	0	0	0	1	0	2
677		0		1		0	
	0	0	0	1	0	0	1
679		0		0		1	
	0	0	0	0	1	0	1
682		5		0		4	
	5	0	0	0	4	0	9

TOTAL / TOTAL

Total MIS / TOTAL SEM	<u>121</u>	<u>186</u>	<u>65</u>	<u>95</u>	<u>170</u>	<u>75</u>	<u>177</u>	<u>294</u>	<u>117</u>	650
----------------------------------	------------	------------	-----------	-----------	------------	-----------	------------	------------	------------	------------

1.2.1. Catégories d'activités fréquentées par les personnes en contrat d'insertion sociale / Absolvierte MIS-Kategorien durch Personen mit Eingliederungsvertrag

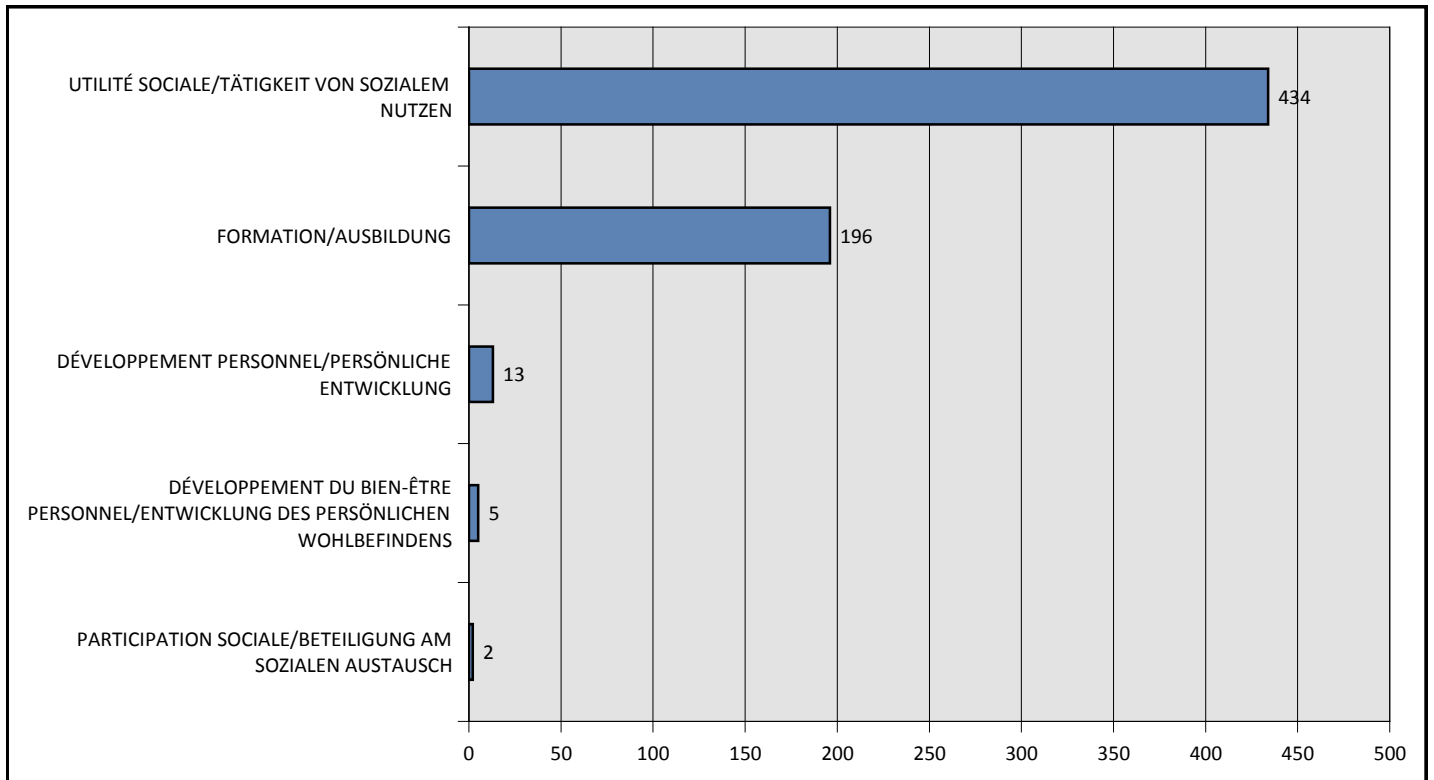

2. Caractéristiques des personnes en contrat d'insertion sociale / Merkmale der Personen mit Eingliederungsvertrag

2.1. Origine et sexe / Herkunft und Geschlecht

Total des personnes en MIS / Total der Personen in SEM	Fribourgeois / Freiburger		Confédérés / Schweizer		Etrangers / Ausländer		Total
	Hommes Männer	Femmes Fraue	Hommes Männer	Femmes Fraue	Hommes Männer	Femmes Fraue	
		170		119		240	529
	108	62	72	47	149	91	

2.1.1. Origine des personnes en contrat d'insertion sociale / Herkunft der Personen mit Eingliederungsvertrag

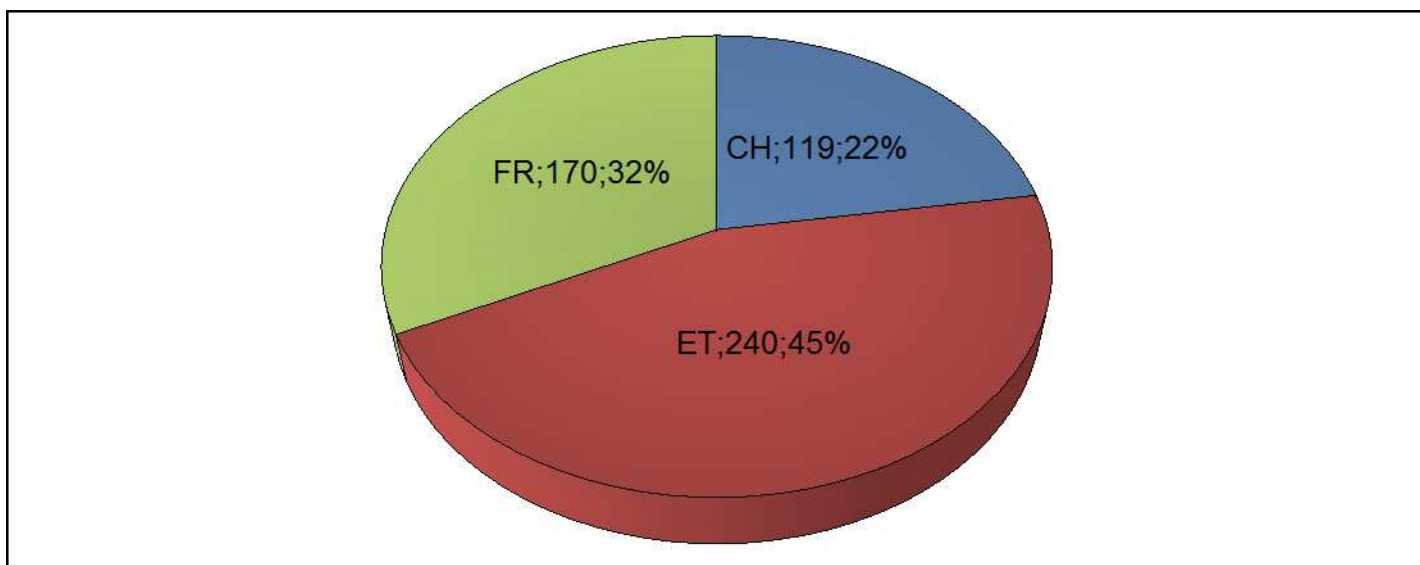

2.1.2. Sexe des personnes en contrat d'insertion sociale / Geschlecht der Personen mit Eingliederungsvertrag

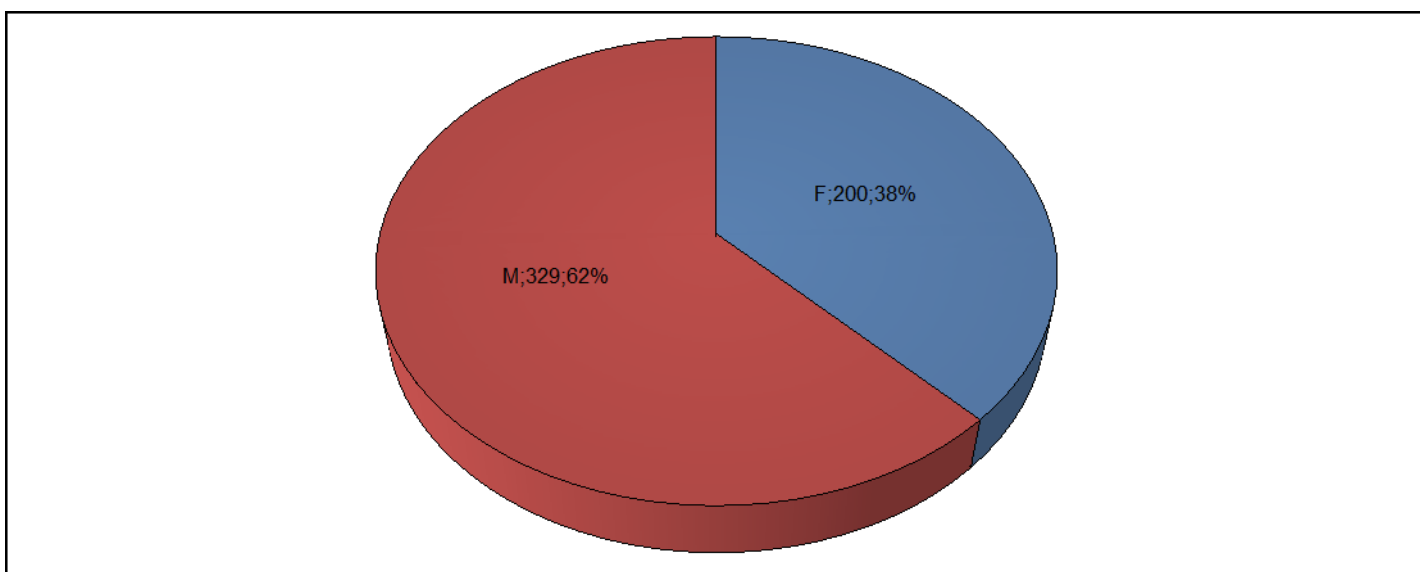

2.2. Ages des personnes en contrat d'insertion sociale / Alter der Personen mit Eingliederungsvertrag

	Fribourgeois / Freiburger	Confédérés / Schweizer	Etrangers / Ausländer	Total
Age 16-29	45	29	32	106
Age 30-39	35	15	60	110
Age 40-49	32	33	82	147
Age 50-59	49	34	58	141
Age 60-69	9	8	8	25
Total	170	119	240	529

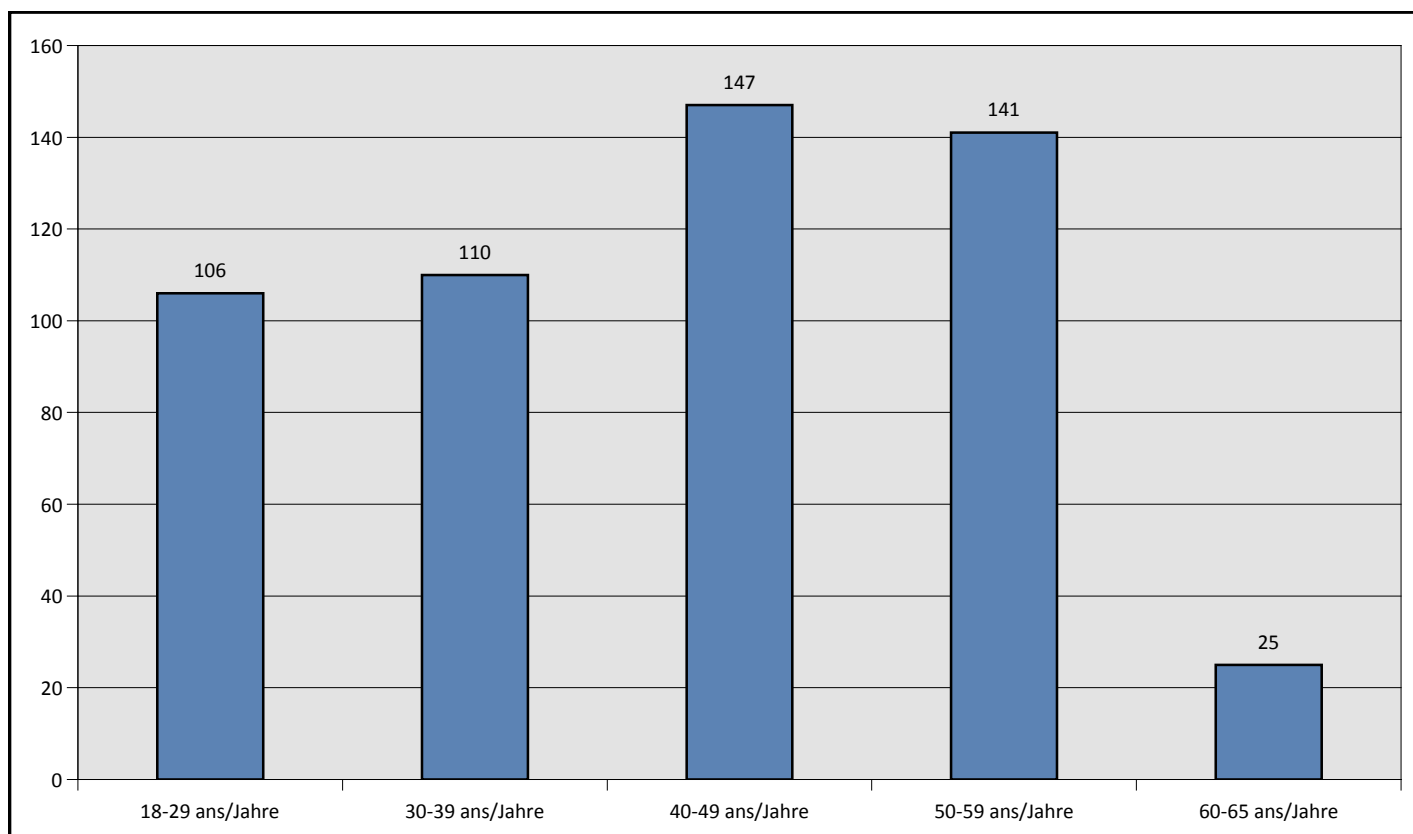
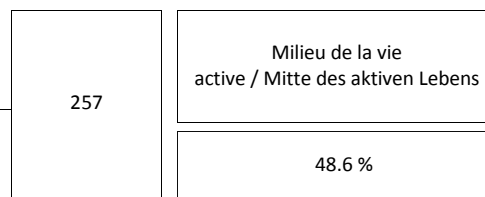

2.3. Personnes en contrat d'insertion sociale selon la durée d'octroi de l'aide matérielle / Personen mit Eingliederungsvertrag nach Bezugsdauer der materiellen

Année / Jahre	Fribourgeois / Freiburger	Confédérés / Schweizer	Etrangers / Ausländer	Nombre / Zahl
1989	2	0	0	2
1990	0	0	2	2
1992	1	0	0	1
1993	1	1	0	2
1994	2	2	2	6
1995	8	3	1	12
1996	6	0	3	9
1997	1	1	4	6
1998	3	2	4	9
1999	5	1	7	13
2000	6	3	4	13
2001	2	1	4	7
2002	3	1	8	12
2003	5	2	7	14
2004	7	2	4	13
2005	3	2	6	11
2006	9	4	7	20
2007	4	4	9	17
2008	3	4	5	12
2009	10	4	10	24
2010	6	6	15	27
2011	7	4	16	27
2012	10	11	17	38
2013	13	17	29	59
2014	28	18	42	88
2015	22	26	34	82
2016	3	0	0	3
Total pers. MIS Total der Pers. SEM	170	119	240	529

1989-2008	2009-2012	2013-2015
plus de 5 ans / mehr als 5 Jahre	entre 3 et 5 ans / zwischen 3 und 5 Jahren	entre 0 et 2 ans / zwischen 0 und 2 Jahren
181	116	232
34.2 %	21.9 %	43.9 %

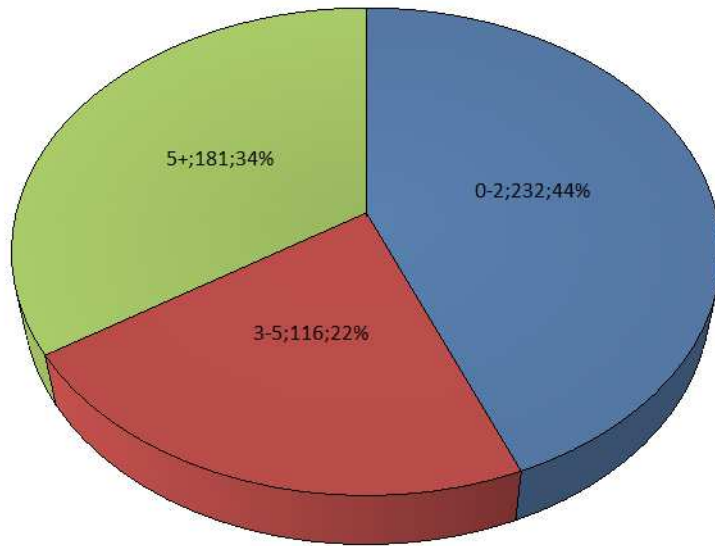

2.4. Répartition des personnes en contrat d'insertion sociale entre les services sociaux régionaux / Verteilung der Personen mit Eingliederungsvertrag auf die regionalen Sozialdienst

District/Bezirk SSR / RSD	Fribourgeois / Freiburger	Confédérés / Schweizer	Etrangers / Ausländer	Nbre / Anzahl	Dossiers*	Taux d'application / Anwendungsrate
Broye/Broyebezirk						
Broye	24	30	25	79	377	21 %
Glâne/Glanebezirk						
Glâne	2	3	1	6	82	7.3 %
Glâne-Sud	1	2	1	4	65	6.2 %
Romont	2	1	7	10	161	6.2 %
Gruyère/Greyerzbezirk						
Gruyère	29	10	11	50	828	6 %
Lac/Seebezirk						
Kerzers	0	0	0	0	71	0 %
Lac / See	1	2	7	10	170	5.9 %
Morat / Murten	1	1	0	2	125	1.6 %
Veveyse/Vivisbach						
Basse-Veveyse	2	0	1	3	82	3.7 %
Châtel-St-Denis	1	0	3	4	114	3.5 %
Haute-Veveyse	1	0	0	1	38	2.6 %
Sarine/Saanebezirk						
Fribourg-ville / Freiburg-Stadt	55	29	120	204	1361	15 %
Gibloux	9	3	8	20	243	8.2 %
Haute-Sarine	6	1	3	10	100	10 %
Marly	5	5	17	27	239	11.3 %
Sarine-Ouest	11	6	13	30	137	21.9 %
Sonnaz	1	4	3	8	310	2.6 %
Villars-sur-Glâne	1	0	1	2	299	0.7 %
Singine/Sensebezirk						
Bösingen	0	3	1	4	39	10.3 %
Düdingen	2	4	2	8	123	6.5 %
Schmitten	1	0	0	1	53	1.9 %
Sense-Mittelland	5	3	5	13	97	13.4 %
Sense-Oberland	9	7	6	22	125	17.6 %
Wünnewil, Flamatt und Überstorf	1	5	5	11	135	8.1 %
Total	170	119	240	529	5374	9.8 %

* Nombre de dossiers selon la statistique de l'aide matérielle établie par le SASoc
(www.fr.ch/sasoc > Aide matérielle > Statistiques) /
Anzahl des Dossiers gemäss der Statistik der materiellen Hilfe, die vom KSA ausgestellt wird
(www.fr.ch/ksa > Sozialhilfe > Statistik).

3. Statistiques financières et évolutions / Finanzstatistik und Entwicklungen

3.1. Frais des organisateurs du 01.04.2015 au 31.03.2016 / Organisatorenkosten vom 01.04.2015 bis 31.03.2016

District / Bezirk SSR / RSD	Répartition par Services sociaux / Aufteilung nach regionalen Sozialdiensten			Répartition par district / Aufteilung nach Bezirk		
	Montant total / Gesamtbetrag	Part Etat / Anteil Staat	Part communes / Teil Gemeinden	Montant total / Gesamtbetrag	Part Etat / Anteil Staat	Part communes / Teil Gemeinden
Broye/Broyebezirk				fr. 216'382.00	fr. 86'973.49	fr. 129'408.51
Broye	fr. 216'382.00	fr. 86'973.49	fr. 129'408.51			
Glâne/Glanebezirk				fr. 39'583.00	fr. 15'833.20	fr. 23'749.80
Glâne	fr. 15'270.00	fr. 6'108.00	fr. 9'162.00			
Glâne-Sud	fr. 9'060.00	fr. 3'624.00	fr. 5'436.00			
Romont	fr. 15'253.00	fr. 6'101.20	fr. 9'151.80			
Gruyère/Greyerzbezirk				fr. 221'808.00	fr. 88'723.20	fr. 133'084.80
Gruyère	fr. 221'808.00	fr. 88'723.20	fr. 133'084.80			
Lac/Seebezirk				fr. 44'170.00	fr. 17'668.00	fr. 26'502.00
Kerzers	fr. 0.00	fr. 0.00	fr. 0.00			
Lac / See	fr. 40'835.00	fr. 16'334.00	fr. 24'501.00			
Morat / Murten	fr. 3'335.00	fr. 1'334.00	fr. 2'001.00			
Veveyse/Visisbach				fr. 17'481.00	fr. 6'992.40	fr. 10'488.60
Basse-Veveyse	fr. 4'375.00	fr. 1'750.00	fr. 2'625.00			
Châtel-St-Denis	fr. 8'866.00	fr. 3'546.40	fr. 5'319.60			
Haute-Veveyse	fr. 4'240.00	fr. 1'696.00	fr. 2'544.00			
Sarine/Saanebezirk				fr. 1'176'122.85	fr. 470'449.14	fr. 705'673.71
Fribourg-ville / Freiburg-Stadt	fr. 827'953.85	fr. 331'181.54	fr. 496'772.31			
Gibloux	fr. 46'333.00	fr. 18'533.20	fr. 27'799.80			
Haute-Sarine	fr. 42'724.00	fr. 17'089.60	fr. 25'634.40			
Marly	fr. 127'004.00	fr. 50'801.60	fr. 76'202.40			
Sarine-Ouest	fr. 92'736.00	fr. 37'094.40	fr. 55'641.60			
Sonnaz	fr. 34'372.00	fr. 13'748.80	fr. 20'623.20			
Villars-sur-Glâne	fr. 5'000.00	fr. 2'000.00	fr. 3'000.00			
Singine/Sensebezirk				fr. 217'786.00	fr. 91'038.40	fr. 126'747.60
Bösingen	fr. 19'355.00	fr. 11'435.00	fr. 7'920.00			
Düdingen	fr. 18'949.00	fr. 7'579.60	fr. 11'369.40			
Schmitten	fr. 0.00	fr. 0.00	fr. 0.00			
Sense-Mittelland	fr. 38'755.00	fr. 15'502.00	fr. 23'253.00			
Sense-Oberland	fr. 129'673.00	fr. 52'100.20	fr. 77'572.80			
Wünnewil, Flamatt und Überstorf	fr. 11'054.00	fr. 4'421.60	fr. 6'632.40			
TOTAL	fr. 1'933'332.85	fr. 777'677.83	fr. 1'155'655.02	fr. 1'933'332.85	fr. 777'677.83	fr. 1'155'655.02
Facturation aux autres cantons / Abrechnung an andere Kantone				fr. 53'024.00		

3.2. Evolution des mesures d'insertion sociale et des charges financières (2000-2015) / Entwicklung der Maßnahmen zur sozialen Eingliederung und der Finanzaufwendungen (2000-2015)

