

Création d'un plan de situation sur le guichet cartographique cantonal

[Portail cartographique du canton de Fribourg](#)



Avant tout, il faut décocher les trois cases et sélectionner la carte en couleur

Portail cartographique du canton de Fribourg

ETAT DE FRIBOURG
STAAT FREIBURG

Carte Outils Options Recherche

Contenu Légende

Catalogue

Thème: Localisation

- Adresses et bâtiments MO-RegBL (RegBAFR)
- Tronçons de rue et lieux dénommés (2)
- Adresses et bâtiments par rue (4)
- RegBL (1)
- NPA et localités
- Limites administratives (3)
- Parcellaire (2)
- Données générales (8)

Couches sélectionnées

- Adresses MO-RegBL (RegBAFR)
- Bâtiments MO-RegBL (RegBAFR)
- Bâtiments propriétés FRIAC (RegBAFR)
- Immeubles en vigueur
- Limite cantonale
- Images aériennes
- Cartes couleur
- Plan de situation CH
- Plan du RF couleur
- Plan du RF n/b

- Agrandir l'image afin de se positionner sur la localité / lieu de la manifestation ou entrez le lieu de la manifestation sous «recherche»

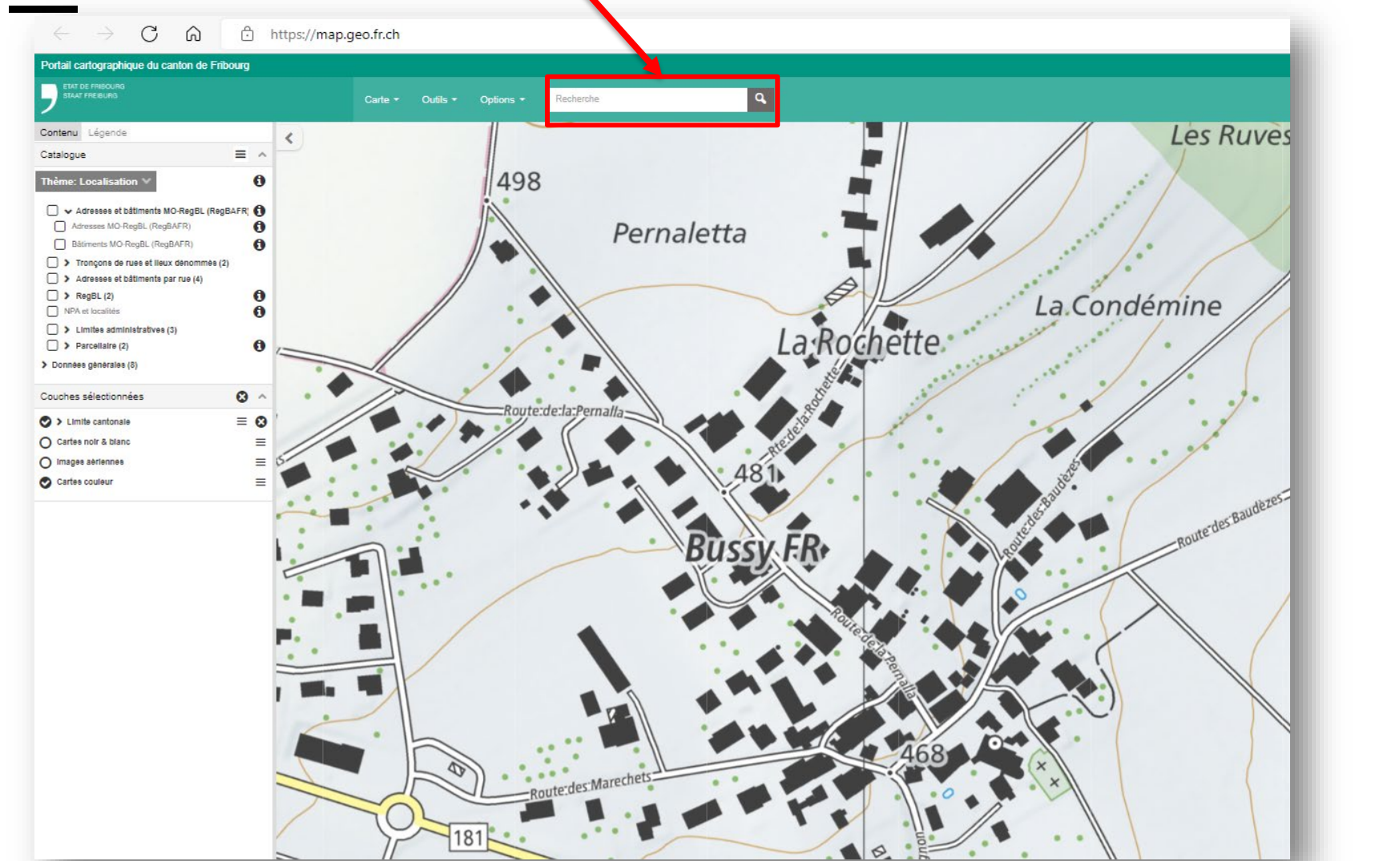

- Lorsque vous avez trouvé le lieu, effacez l'adresse en **désélectionnant la croix «adresse»** afin que le contour jaune disparaisse.

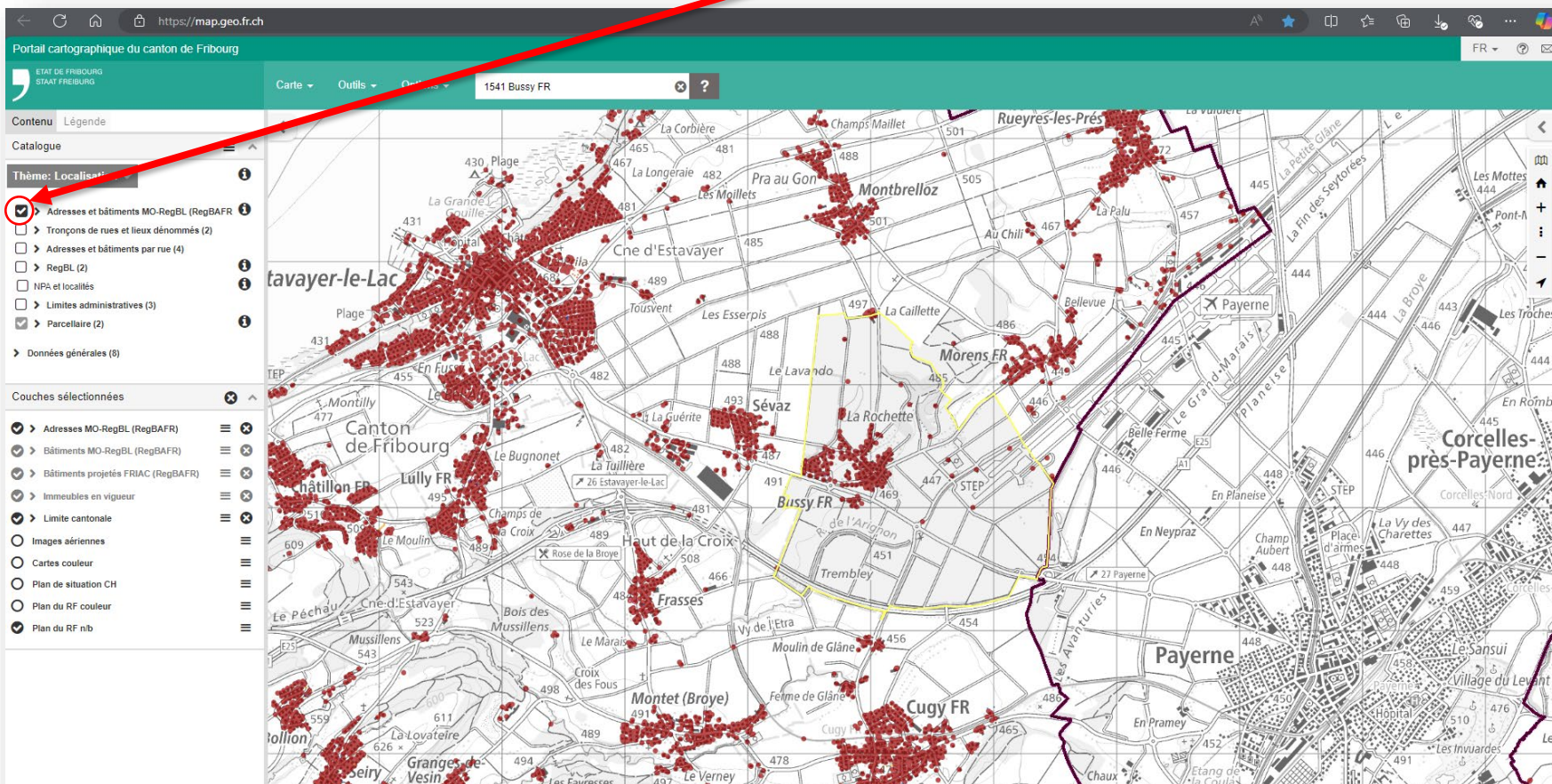

- Sélectionnez l'onglet «outils»
- Cliquez sur «Dessiner / Mesurer»
- Appuyez sur le **symbole** et sélectionnez «ligne» (choisir la couleur de l'itinéraire selon la diapositive 17)

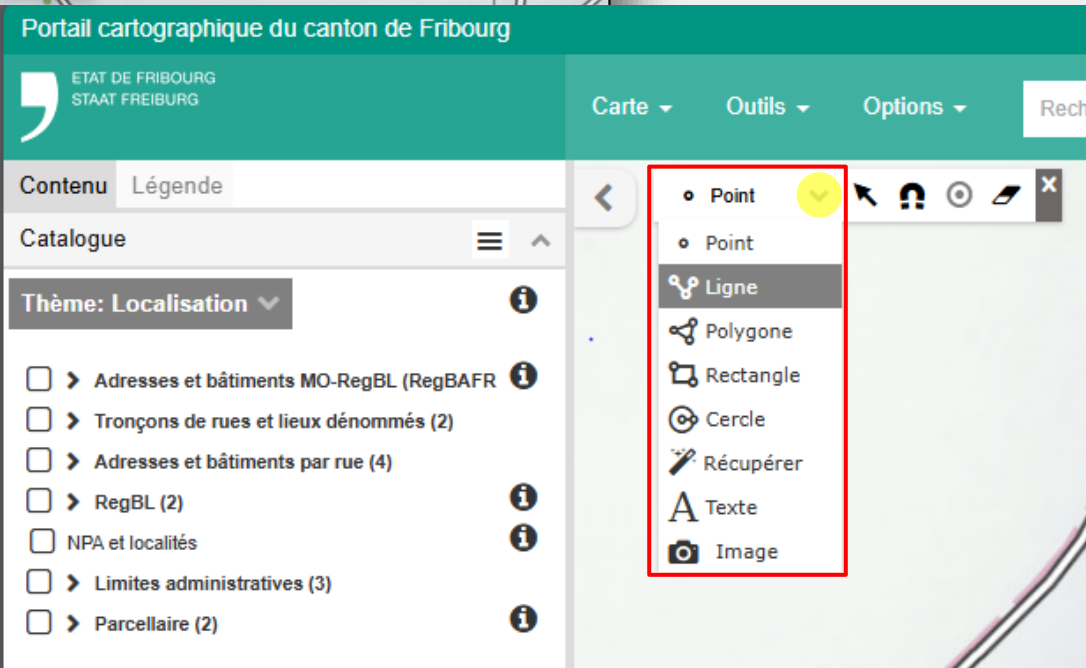
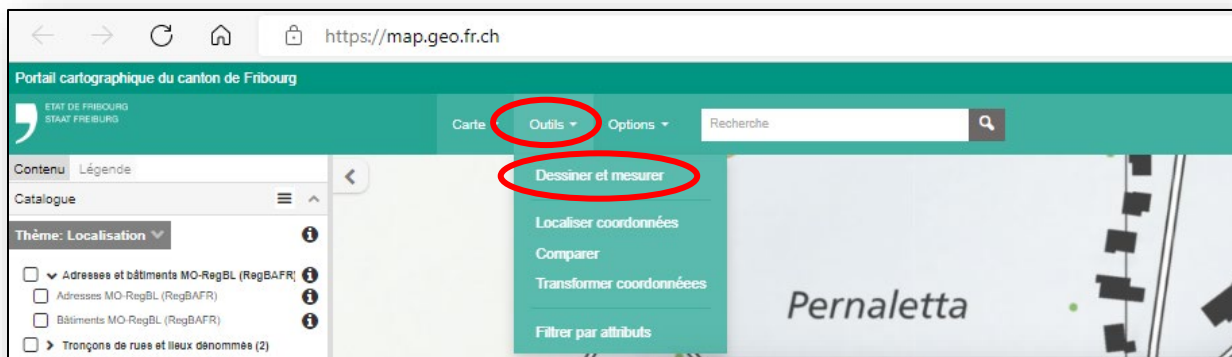

- Cliquer sur le point de départ du parcours
- Après chaque segment, effectuer un clic avec la souris
- Etablir le parcours, puis au terme du tracé, **effectuer un double clic pour le figer**

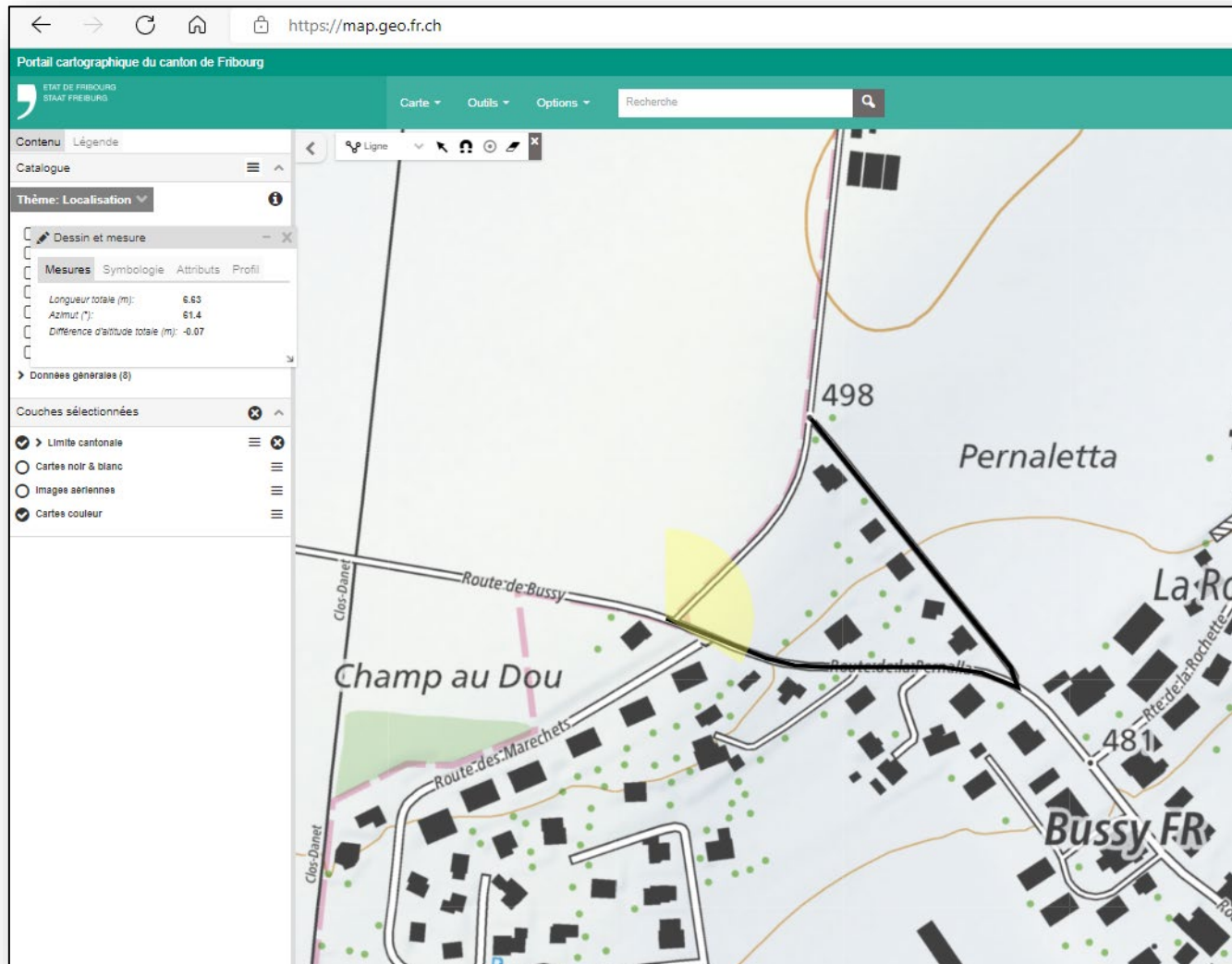

- Pour modifier la couleur du/des parcours, effectuer un double-clic sur le trait du parcours afin d'ouvrir la fenêtre «Dessiner et mesurer»
- Avec ce menu, possibilité de changer la couleur, le format du trait, etc (pour les codes de couleurs, se référer à la diapositive 17)

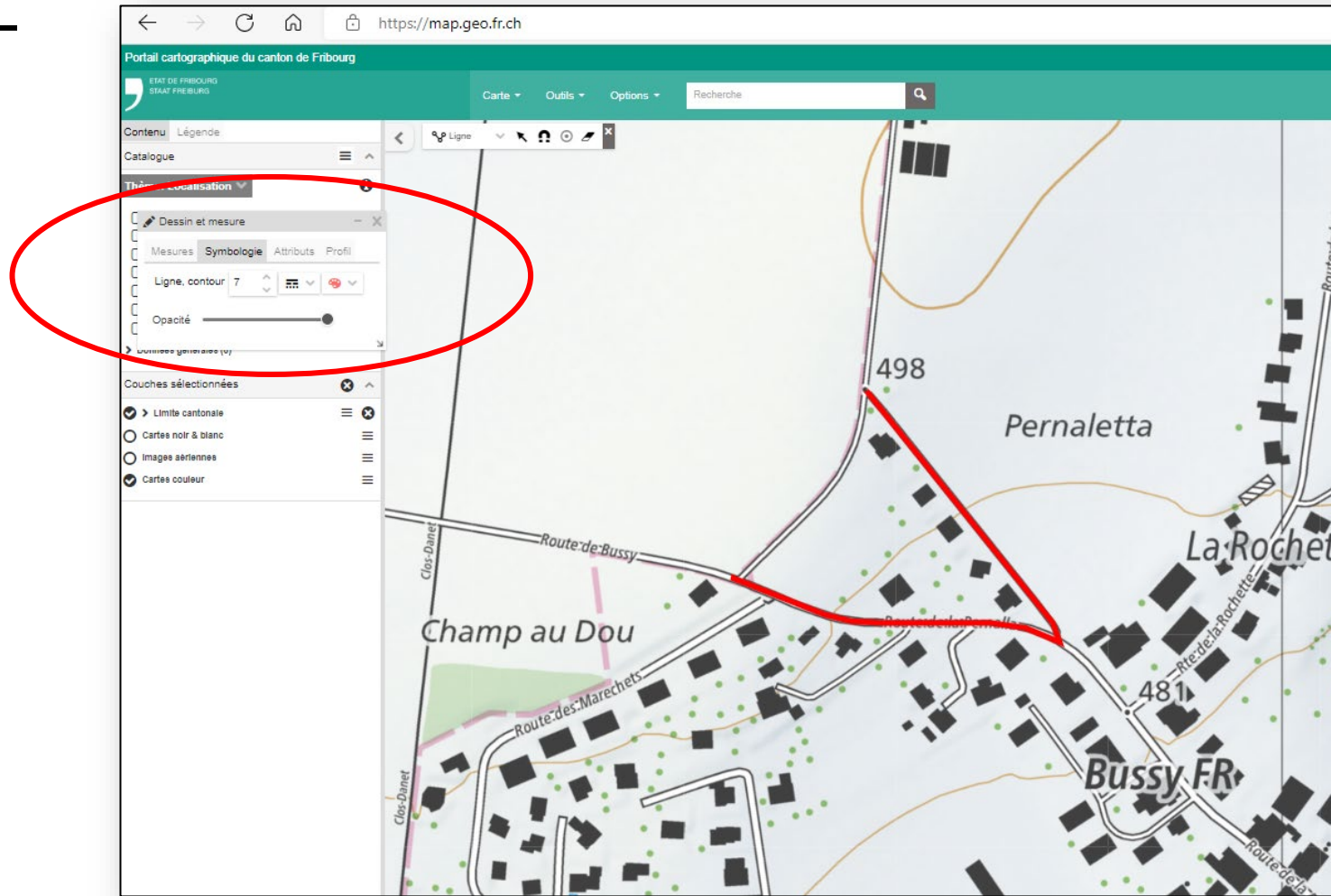

- Pour un visuel différent, possibilité de changer le fond de la carte



- Une fois le parcours établi, pour générer un fichier pdf ou une image à insérer dans votre demande (annexe 2), cliquer sous l'onglet «Carte», puis «Imprimer».
- **Il est important d'imprimer sans légende.** ①
Attention : lorsque vous créez un fichier PDF, un carré jaune apparaît, correspondant à la zone qui sera utilisée pour la création du document. **Ne pas hésiter à adapter l'échelle.** ② (vous pouvez modifier cette zone si nécessaire)

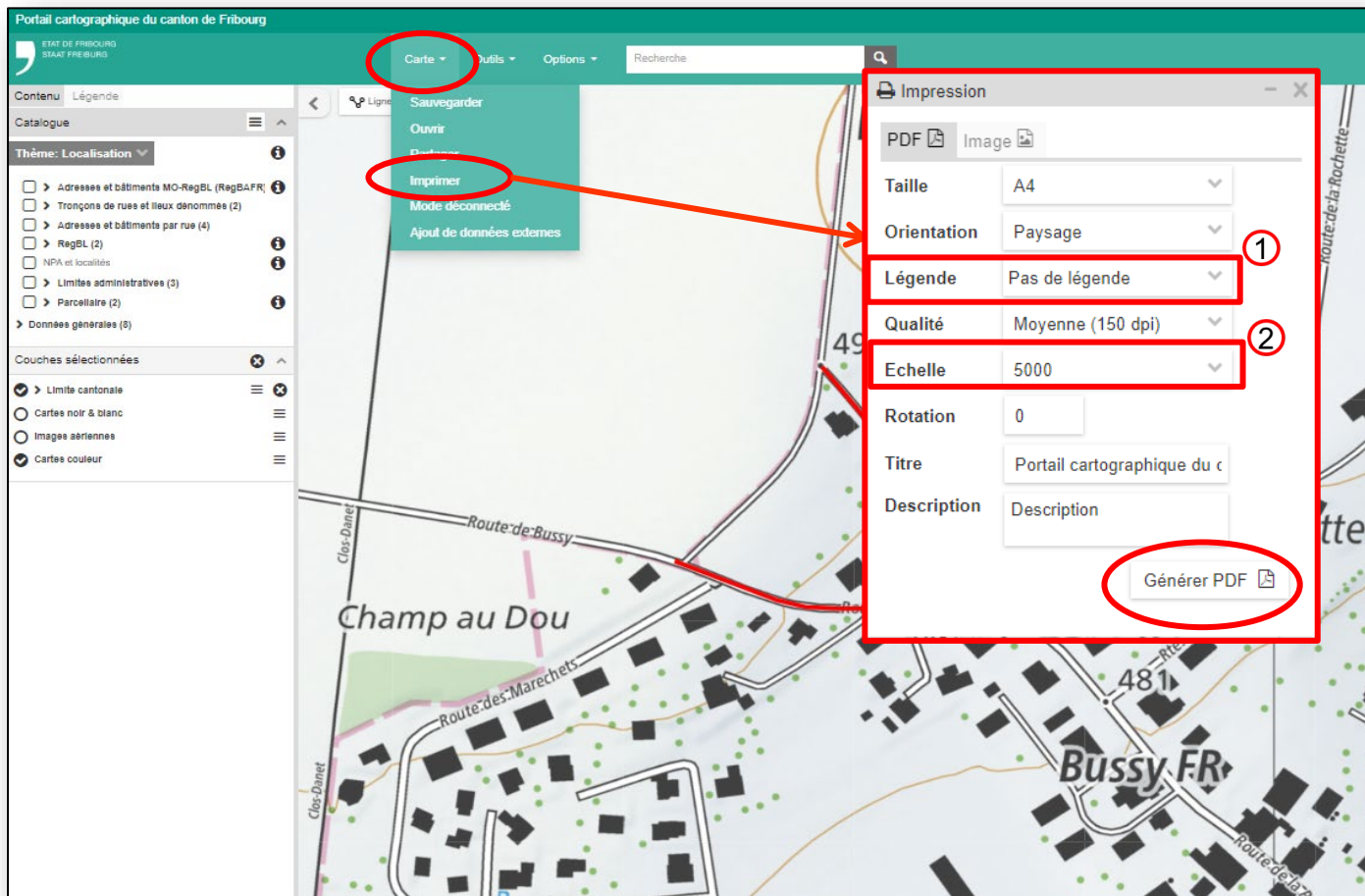

- Pour sauvegarder le parcours, aller sous l'onglet «Carte», sélectionner «Partager»

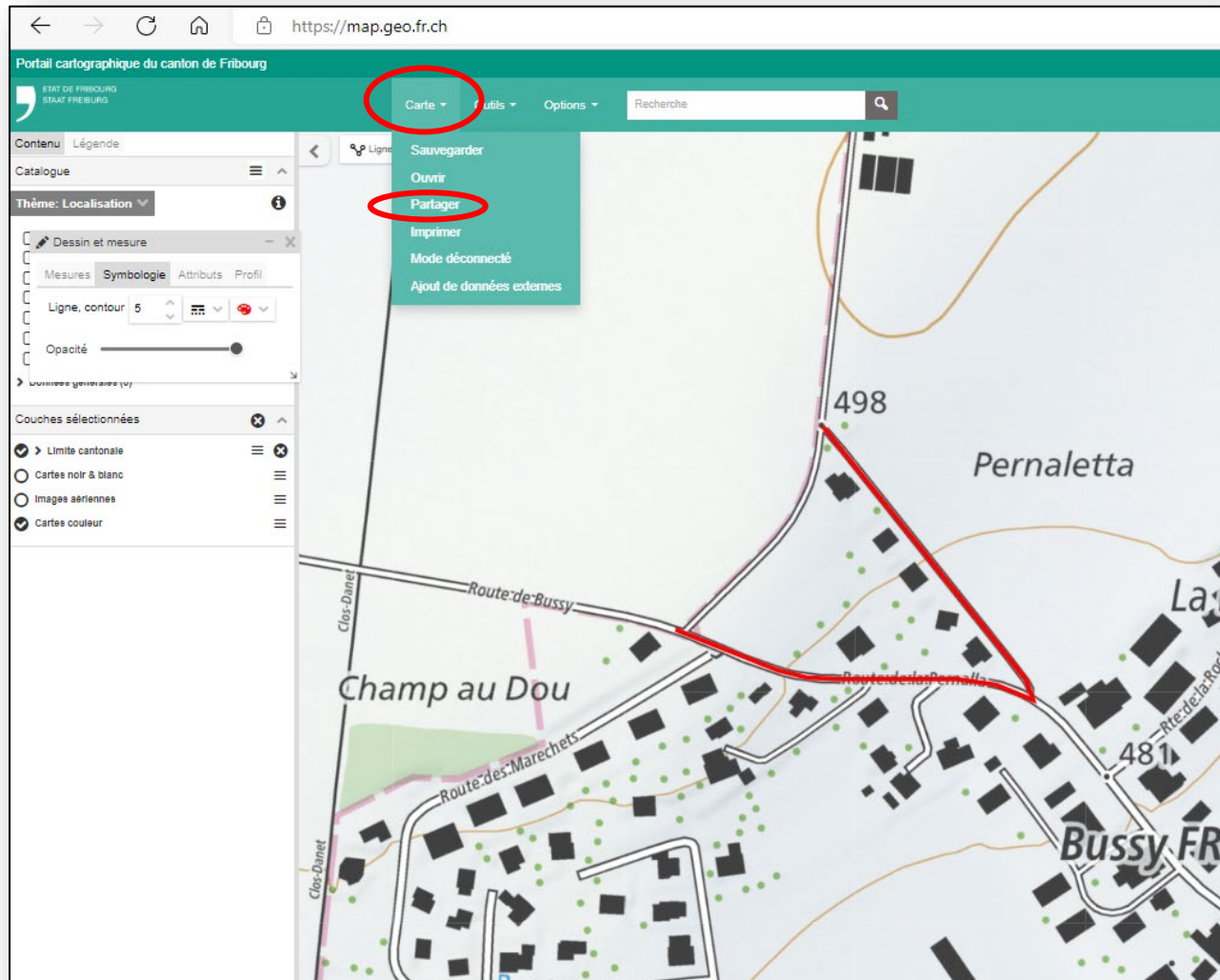

- Cette action va générer un code QR et une **adresse URL**
- Copier l'**adresse URL** sur un document word par exemple

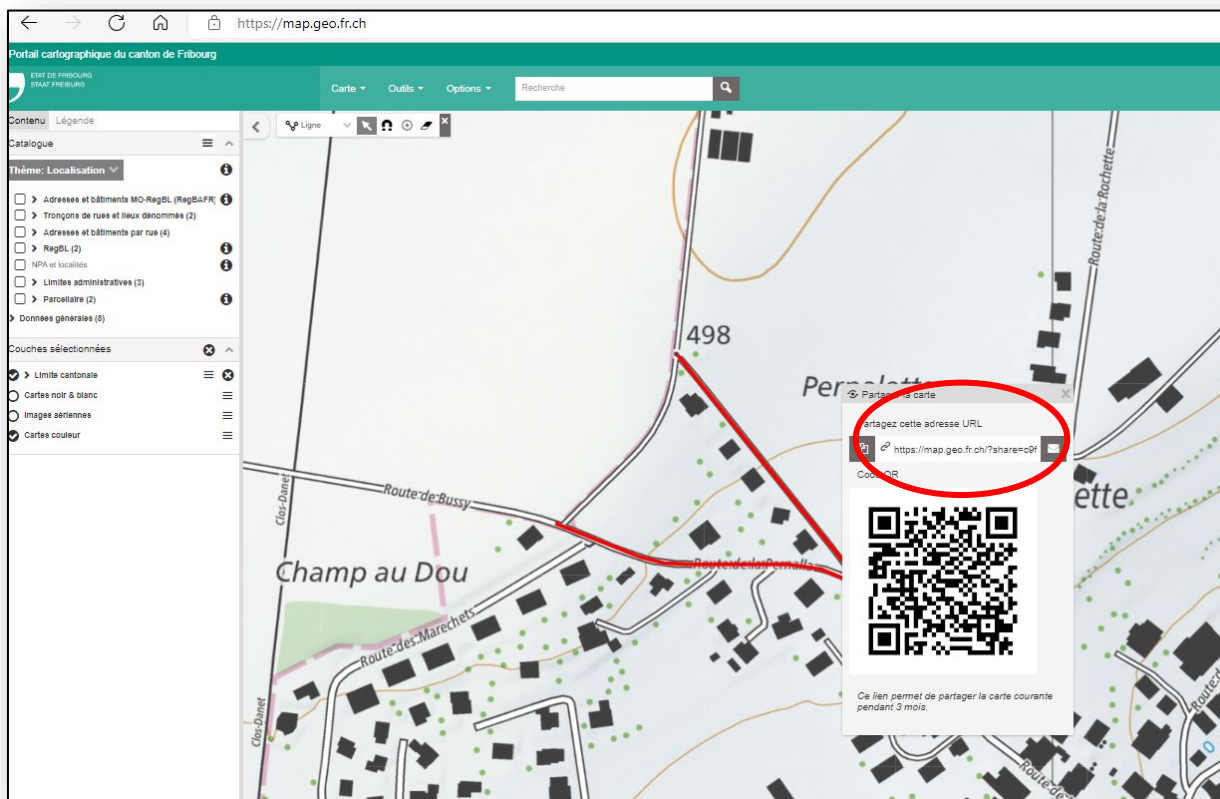

Le lien d'accessibilité à la carte n'est valable que durant 3 mois si pas renouvelé ou modifié

- Pour créer un plan de situation complet avec signaux, ouvrir l'application PowerPoint

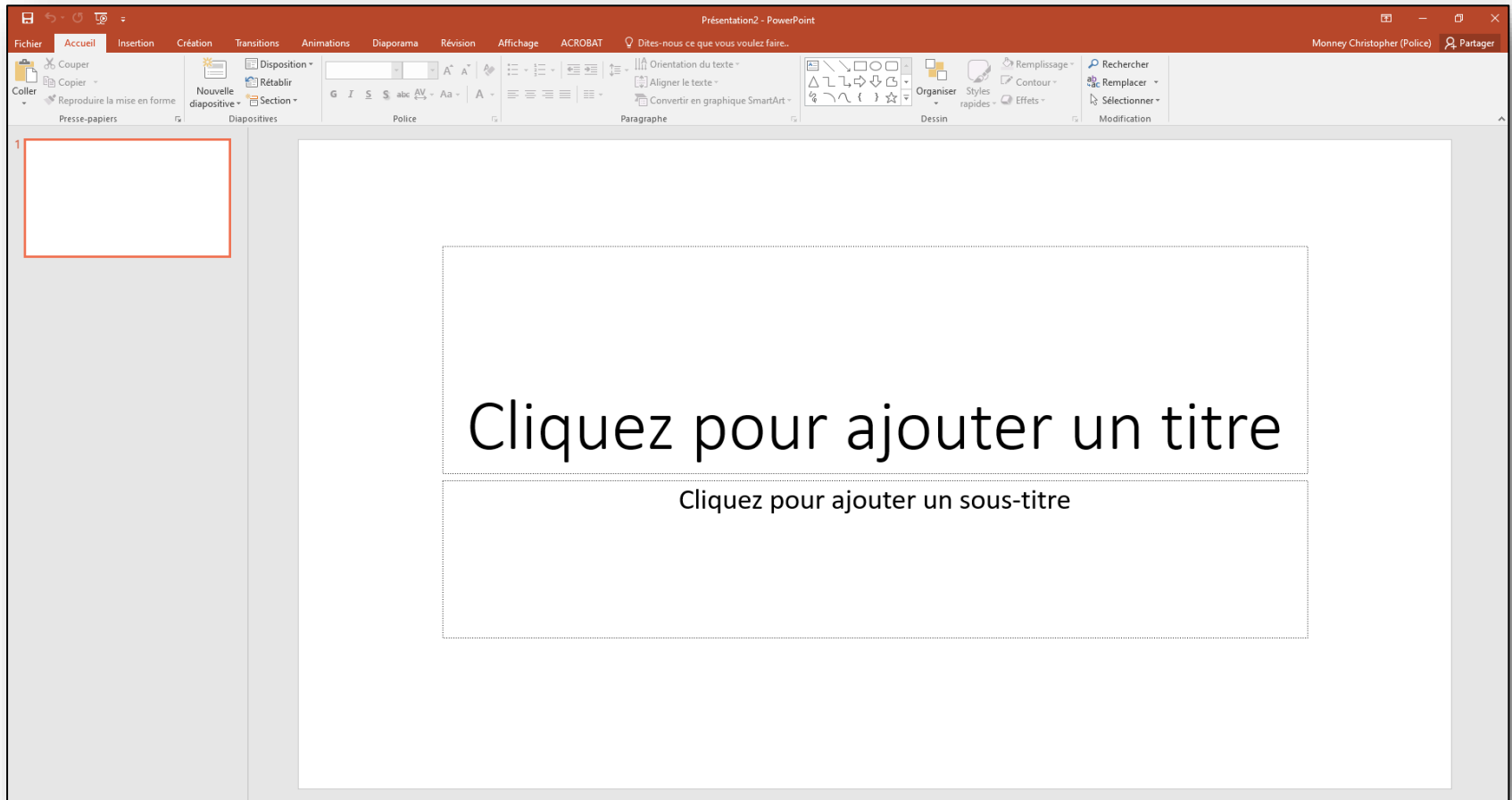

- Y déposer l'image présente sur le fichier PDF généré précédemment en faisant un simple copier, coller de ladite image sur la présentation powerpoint

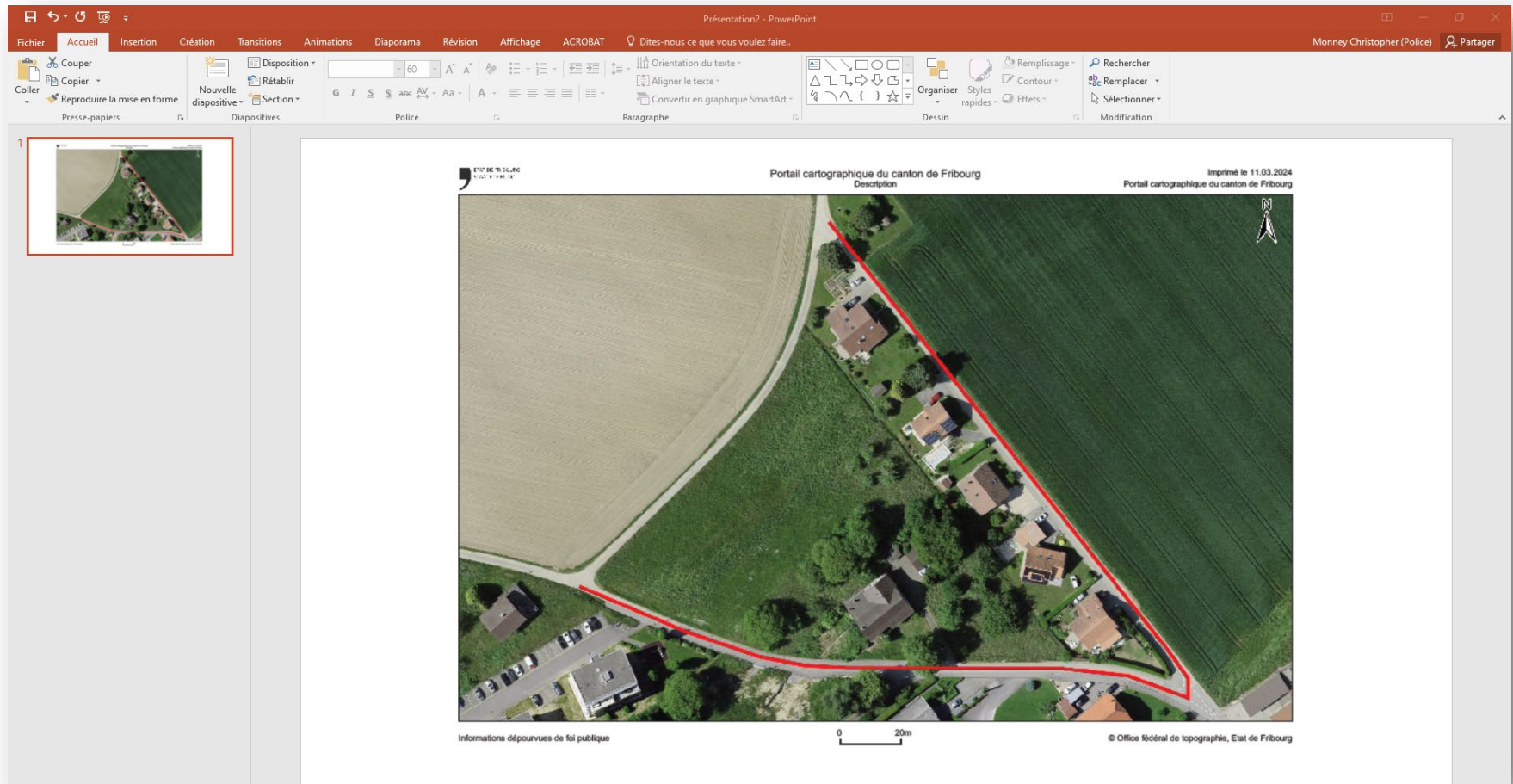

- Y copier coller les signaux nécessaires (Diapositive 17)

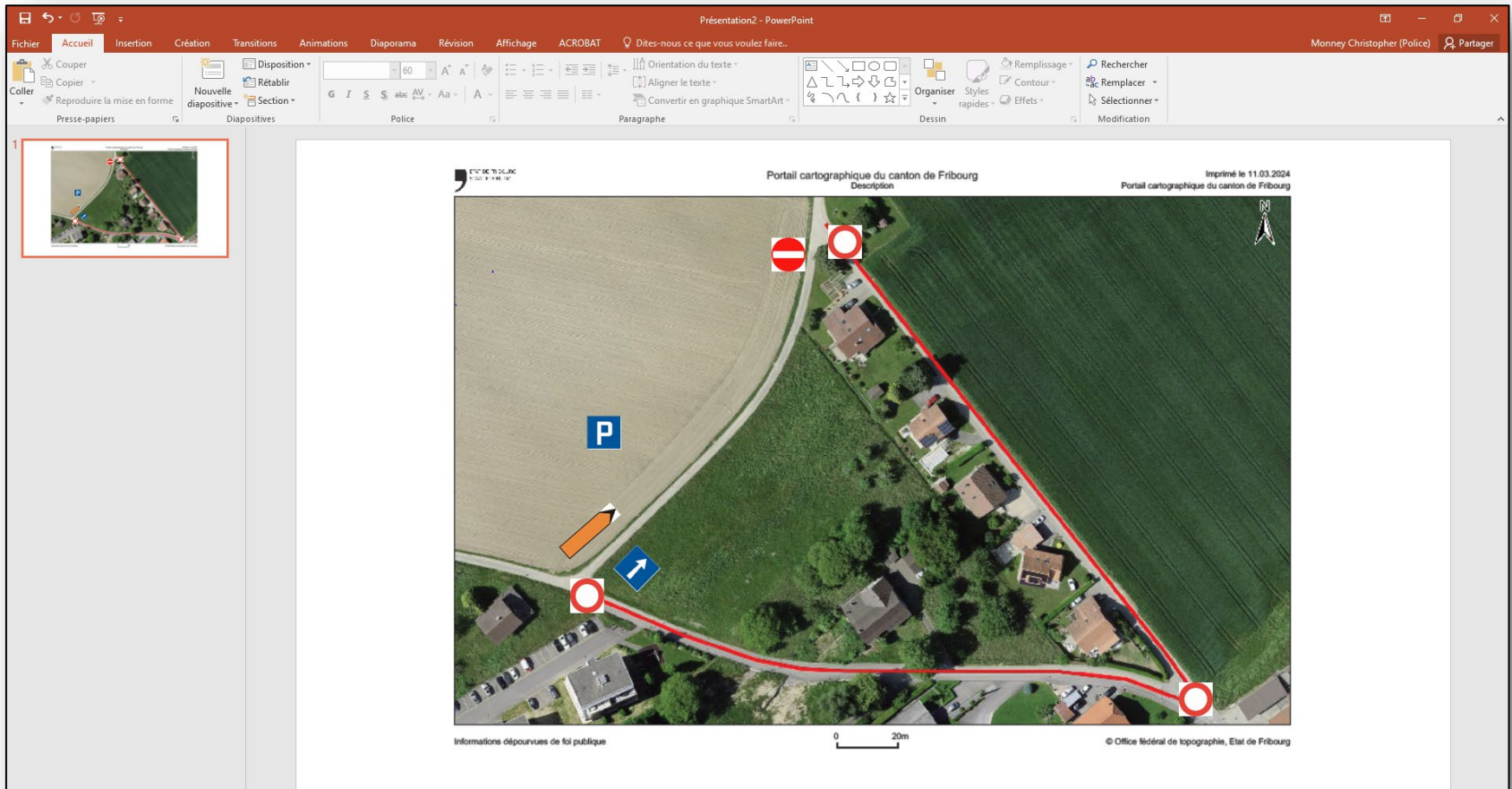



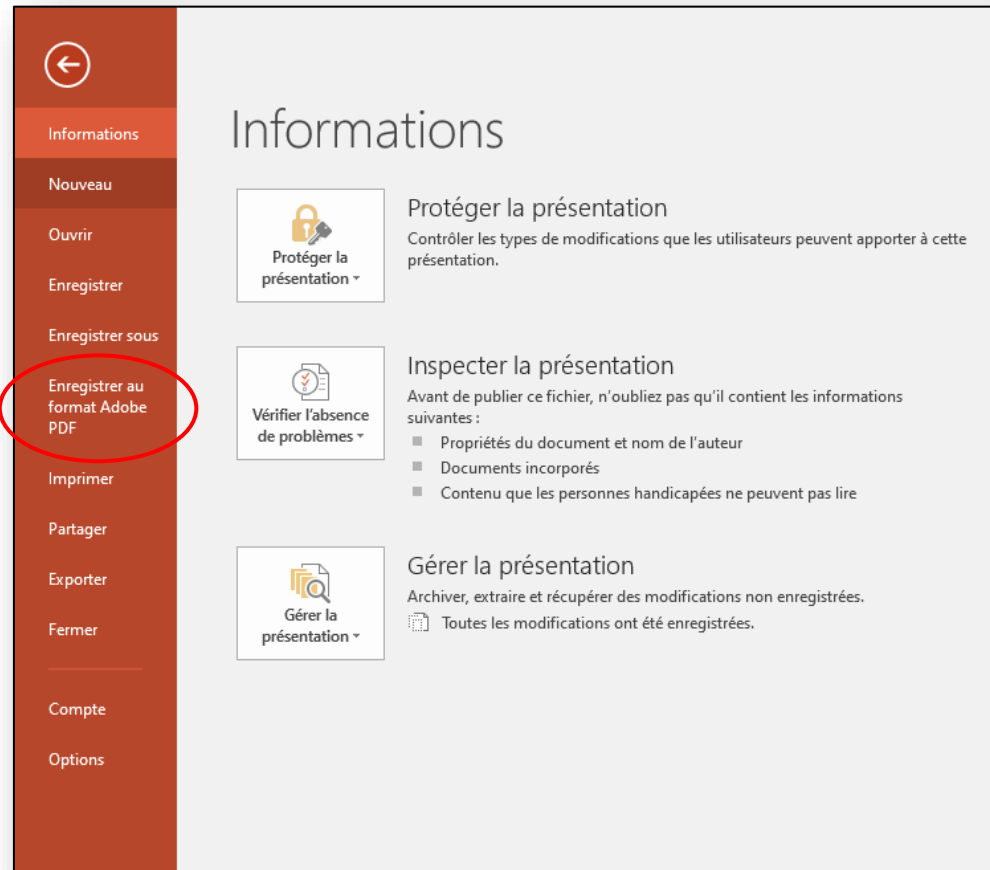





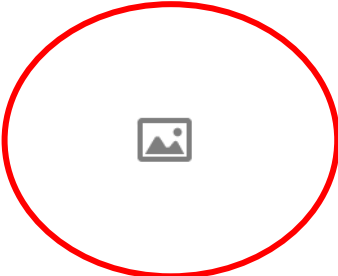





































- Enregistrer le document en format PDF



- Insérer le document pdf sur l'annexe 2 en sélectionnant le fichier et en l'y insérant

Annexe 2 : Plan de situation

Société requérante <input style="width: 95%; border: 1px solid red;" type="text"/>	Légende																														
	<table border="1" style="width: 100%; border-collapse: collapse;"> <tr> <td style="text-align: center;"></td> <td>Tronçon fermé</td> </tr> <tr> <td style="text-align: center;"></td> <td>Itinéraire de déviation</td> </tr> <tr> <td style="text-align: center;"></td> <td>Itinéraire du cortège</td> </tr> <tr> <td style="text-align: center;"></td> <td>Planton de circulation</td> </tr> <tr> <td style="text-align: center;"></td> <td>OSR 1.30 Autres dangers</td> </tr> <tr> <td style="text-align: center;"></td> <td>OSR 2.01 Interdiction générale</td> </tr> <tr> <td style="text-align: center;"></td> <td>OSR 2.02 Accès interdit</td> </tr> <tr> <td style="text-align: center;"></td> <td>OSR 2.32 – 2.33 Sens obligatoire D / G</td> </tr> <tr> <td style="text-align: center;"></td> <td>OSR 2.36 Circuler tout droit</td> </tr> <tr> <td style="text-align: center;"></td> <td>OSR 2.37 – 2.38 Oblique D / G</td> </tr> <tr> <td style="text-align: center;"></td> <td>OSR 2.42 – 2.43 Interdit d'oblique D / G</td> </tr> <tr> <td style="text-align: center;"></td> <td>OSR 2.50 Interdit de parquer</td> </tr> <tr> <td style="text-align: center;"></td> <td>OSR 4.08 Sens unique</td> </tr> <tr> <td style="text-align: center;"></td> <td>Indicateur de direction (déviation)</td> </tr> <tr> <td style="text-align: center;"></td> <td>Parking</td> </tr> </table> <p style="text-align: center; margin-top: 5px;">Liste des signaux officiels</p>		Tronçon fermé		Itinéraire de déviation		Itinéraire du cortège		Planton de circulation		OSR 1.30 Autres dangers		OSR 2.01 Interdiction générale		OSR 2.02 Accès interdit		OSR 2.32 – 2.33 Sens obligatoire D / G		OSR 2.36 Circuler tout droit		OSR 2.37 – 2.38 Oblique D / G		OSR 2.42 – 2.43 Interdit d'oblique D / G		OSR 2.50 Interdit de parquer		OSR 4.08 Sens unique		Indicateur de direction (déviation)		Parking
	Tronçon fermé																														
	Itinéraire de déviation																														
	Itinéraire du cortège																														
	Planton de circulation																														
	OSR 1.30 Autres dangers																														
	OSR 2.01 Interdiction générale																														
	OSR 2.02 Accès interdit																														
	OSR 2.32 – 2.33 Sens obligatoire D / G																														
	OSR 2.36 Circuler tout droit																														
	OSR 2.37 – 2.38 Oblique D / G																														
	OSR 2.42 – 2.43 Interdit d'oblique D / G																														
	OSR 2.50 Interdit de parquer																														
	OSR 4.08 Sens unique																														
	Indicateur de direction (déviation)																														
	Parking																														
V.04.24 Source map.geo.admin.ch	Date <input style="width: 80%; border: 1px solid lightblue;" type="text"/>																														

Exemples signaux pour plan (OSR)

[Tous les signaux](#)



OSR 1.30

Autres dangers



OSR 2.36

Circuler tout droit



Itinéraire du cortège



OSR 2.02

Accès interdit



OSR 2.37 -2.38

Obliquer D / G



Itinéraire de déviation



Tronçon fermé



OSR 2.01

Interdiction générale



OSR 2.50

Interdit de parquer



Parking



Planton de circulation



OSR 2.32 -2.33

Sens obligatoire D / G



OSR 4.08

Sens unique



OSR 4.34.1 - Indicateur de direction
(Déviation)

Contact

Police cantonale Pol Police de la Circulation et Sécurité routière

—
Chemin de la Madeleine 8
1763 Granges-Paccot
T +41 26 305 20 01

—
Suivez-nous sur :



—
E-Mail polci@fr.ch

—
Internet : www.fr.ch/dsjs/pol