ETAT DE FRIBOURG
STAAT FREIBURG

Bureau de l'égalité hommes-femmes
et de la famille BEF
Büro für die Gleichstellung von Frau und Mann und
für Familienfragen GFB

Rue de la Poste 1, 1701 Fribourg

T +41 26 305 23 86, F +41 26 305 23 87
www.fr.ch/bef

Procédure formelle « Harcèlement sexuel » (art. 14 et 15 OHarc)

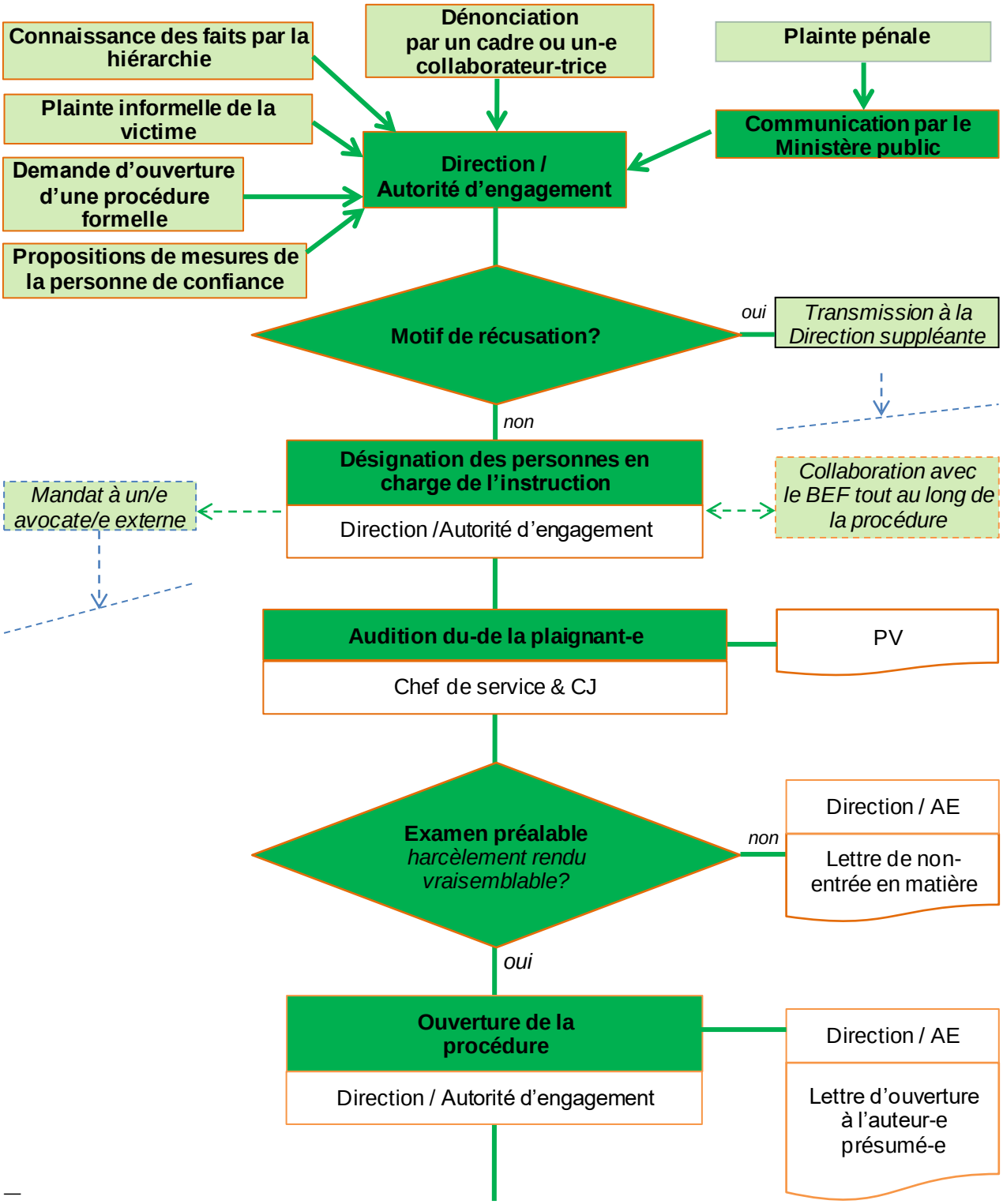

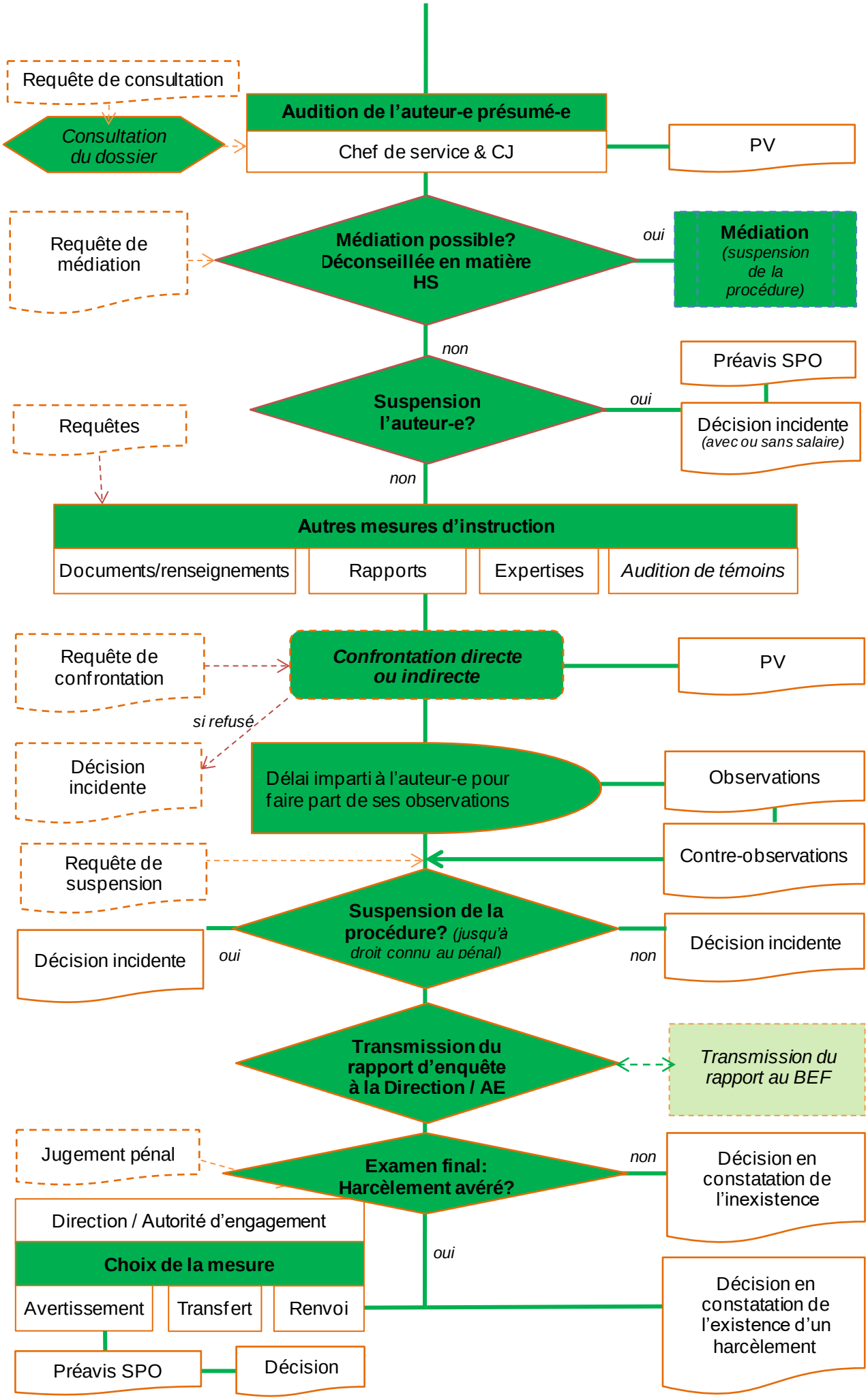
Requête de consultation
Consultation du dossier
Audition de l'auteur-e présumé-e
Chef de service & CJ
PV
Requête de médiation
Médiation possible? Déconseillée en matière HS
oui
Médiation (suspension de la procédure)
non
Préavis SPO
Suspension l'auteur-e?
oui
Décision incidente (avec ou sans salaire)
Requêtes
non
Autres mesures d'instruction
Documents/renseignements
Rapports
Expertises
Audition de témoins
Requête de confrontation
Confrontation directe ou indirecte
PV
si refusé
Décision incidente
Délai imparti à l'auteur-e pour faire part de ses observations
Observations
Contre-observations
Requête de suspension
Suspension de la procédure? (jusqu'à droit connu au pénal)
Décision incidente
oui
non
Décision incidente
Transmission du rapport d'enquête à la Direction / AE
Transmission du rapport au BEF
Jugement pénal
Examen final: Harcèlement avéré?
non
Décision en constatation de l'inexistence
Direction / Autorité d'engagement
Choix de la mesure
oui
Avertissement
Transfert
Renvoi
Décision en constatation de l'existence d'un harcèlement
Préavis SPO
Décision