

Fribourg / Freiburg, le / am 07.05.2020

Statistiques 2019 des mesures d'insertion sociale (MIS) / Statistik 2019 der sozialen Eingliederungsmaßnahmen (SEM)

Index

1. Statistiques des mesures d'insertion sociale / Statistik der sozialen Eingliederungsmaßnahme	2
1.1. Liste des MIS fréquentées / Liste der absolvierten SEM	2
1.2. Mesures d'insertion sociale selon les catégories de mesure et les rubriques comptables / Soziale Eingliederungsmaßnahmen nach SEM-Kategorien und Abrechnungsrubriken	4
2. Caractéristiques des personnes en contrat d'insertion sociale / Merkmale der Personen mit Eingliederungsvertrag	8
2.1. Origine et sexe / Herkunft und Geschlecht	8
2.2. Ages des personnes en contrat d'insertion sociale / Alter der Personen mit Eingliederungsvertrag	9
2.3. Personnes en contrat d'insertion sociale selon la durée d'octroi de l'aide matérielle / Personen mit Eingliederungsvertrag nach Bezugsdauer der materiellen Hilfe	10
2.4. Répartition des personnes en contrat d'insertion sociale entre les services sociaux régionaux / Verteilung der Personen mit Eingliederungsvertrag auf die regionalen Sozialdienst	12
3. Statistiques financières et évolutions / Finanzstatistik und Entwicklungen	13
3.1. Frais des organisateurs du 01.04.2019 au 31.03.2020 / Organisatorenkosten vom 01.04.2019 bis 31.03.2020	13
3.2. Evolution des mesures d'insertion sociale et des charges financières (2000-2019) / Entwicklung der Maßnahmen zur sozialen Eingliederung und der Finanzaufwendungen (2000-2019)	14

1. Statistiques des mesures d'insertion sociale / Statistik der sozialen Eingliederungsmaßnahme

1.1. Liste des MIS fréquentées / Liste der absolvierten SEM

FORMATION/AUSBILDUNG			
N° MIS	Intitulé MIS / Bezeichnung SEM	Organisateur / Organisator	Total
101	Maitrise de la langue/Beherrschung der Sprache	OSEO	4
103	Maitrise de la langue écrite/Beherrschung der schriftlichen Sprache	Lire et Ecrire	1
104	Maitrise de la langue/Beherrschung der Sprache	espacefemmes - frauenraum	8
107	Maitrise de la langue/Beherrschung der Sprache	Lesen und Schreiben	1
108	Développement des aptitudes à soigner/Entwicklung pflegerischer Fähigkeiten	Croix-Rouge	5
113	Bilan de compétences/Kompetenzenbilanz	espacefemmes - frauenraum	1
121	Maitrise de la langue écrite/Beherrschung der schriftlichen Sprache	Lire et Ecrire	2
141	Améliorer l'employabilité/Arbeitsfähigkeit verbessern	IPT	74
144	Maitrise de la langue/Beherrschung der Sprache	Ecole-club / Klubschule Migros	1
145	Bilan de compétences/Kompetenzenbilanz	espacefemmes - frauenraum	1
153	Maitrise de la langue/Beherrschung der Sprache	AMAF	1
160	Maitrise de la langue/Beherrschung der Sprache	AMAF	2
170	Evaluation du potentiel d'employabilité/Beurteilung des Arbeitsmarktfähigkeitspotentials	IPT	10
178	Coaching/Coaching	CTH	10
180	Maitrise des compétences de base / Beherrschung der Grundkompetenzen	Lire et Ecrire	1
185	Recherche de logement et maintien à domicile/Wohnungssuche und Hausbetreuung	Equip'Apparts & La Tuile	2
DÉVELOPPEMENT PERSONNEL/PERSÖNLICHE ENTWICKLUNG			
N° MIS	Intitulé MIS / Bezeichnung SEM	Organisateur / Organisator	Total
205	Valorisation des ressources personnelles/Aufwertung persönlicher Ressourcen	Per Canem	1
212	Exercer et développer les aptitudes personnelles/Persönliche Fähigkeiten trainieren und entwickeln	Job Coaching Pro Sàrl	3
DÉVELOPPEMENT DU BIEN-ÊTRE PERSONNEL/ENTWICKLUNG DES PERSÖNLICHEN WOHLBEFINDENS			
N° MIS	Intitulé MIS / Bezeichnung SEM	Organisateur / Organisator	Total
305	Consolidation d'une démarche d'abstinence/Festigung des Abstinenzprozesses	Le Torry	4
668	Coaching/Coaching	espacefemmes - frauenraum	1
COMMUNAUTAIRES/GEMEINSCHAFTLICHE AKTIVITÄTEN			
N° MIS	Intitulé MIS / Bezeichnung SEM	Organisateur / Organisator	Total
414	Participation à un groupe à travers le sport/An einer Gruppe teilnehmen dank Sport	RESPIRE	1
PARTICIPATION SOCIALE/BETEILIGUNG AM SOZIALEN AUSTAUSCH			
N° MIS	Intitulé MIS / Bezeichnung SEM	Organisateur / Organisator	Total
510	Valorisation par l'engagement social/Aufwertung durch sozialen Einsatz	Banc Public	1
515	Valorisation par l'engagement social/Aufwertung durch sozialen Einsatz	SOS futures mamans	2
520	Valorisation par l'engagement social/Aufwertung durch sozialen Einsatz	Crèche Capucine	2
UTILITÉ SOCIALE/TÄTIGKEIT VON SOZIALEM NUTZEN			
N° MIS	Intitulé MIS / Bezeichnung SEM	Organisateur / Organisator	Total
600	Réappropriation du contexte socioprofessionnel/Wiederaneignung des sozioprofessionellen Umfelds	Fondation Emploi Solidarité	63
601	Réappropriation du contexte socioprofessionnel/Wiederaneignung des sozioprofessionellen Umfelds	VIPOMIS	1
602	Réappropriation du contexte socioprofessionnel/Wiederaneignung des sozioprofessionellen Umfelds	SIAS Fribourg	1
605	Observation des ressources socioprofessionnelles/Eruierung der sozialen und beruflichen Ressourcen	La Colline	2
607	Réappropriation du contexte socioprofessionnel/Wiederaneignung des sozioprofessionellen Umfelds	Aktiv	1
612	Réappropriation du contexte socioprofessionnel/Wiederaneignung des sozioprofessionellen Umfelds	VAM	2
613	Réappropriation du contexte socioprofessionnel/Wiederaneignung des sozioprofessionellen Umfelds	VAM	9

614	Réappropriation du contexte socioprofessionnel/Wiederaneignung des sozioprofessionellen Umfelds	VAM	1
619	Réappropriation du contexte socioprofessionnel/Wiederaneignung des sozioprofessionellen Umfelds	Gastro Projekt	2
620	Réappropriation du contexte socioprofessionnel/Wiederaneignung des sozioprofessionellen Umfelds	Gastro Projekt	1
622	Réappropriation du contexte socioprofessionnel/Wiederaneignung des sozioprofessionellen Umfelds	OSEO	15
624	Réappropriation du contexte socioprofessionnel/Wiederaneignung des sozioprofessionellen Umfelds	Résidence Les Lilas / secteur Animation	4
627	Observation des ressources socioprofessionnelles/Eruierung der sozialen und beruflichen Ressourcen	Croix-Rouge/Rotes Kreuz	2
630	Réappropriation du contexte socioprofessionnel/Wiederaneignung des sozioprofessionellen Umfelds	St-Camille	4
634	Observation des ressources socioprofessionnelles/Eruierung der sozialen und beruflichen Ressourcen	Commune de Belmont-Broye	4
638	Réappropriation du contexte socioprofessionnel/Wiederaneignung des sozioprofessionellen Umfelds	RITEC	1
643	Réappropriation du contexte socioprofessionnel/Wiederaneignung des sozioprofessionellen Umfelds	RITEC	56
644	Réappropriation du contexte socioprofessionnel/Wiederaneignung des sozioprofessionellen Umfelds	RITEC	11
645	Améliorer l'employabilité/Arbeitsfähigkeit verbessern	RITEC	16
646	Réappropriation du contexte socioprofessionnel/Wiederaneignung des sozioprofessionellen Umfelds	RITEC	6
647	Réappropriation du contexte socioprofessionnel/Wiederaneignung des sozioprofessionellen Umfelds	RITEC	1
667	Coaching/Coaching	Caritas Suisse	1
668	Coaching/Coaching	espacefemmes - frauenraum	1
669	Réappropriation du contexte socioprofessionnel/Wiederaneignung des sozioprofessionellen Umfelds	Croix-Rouge/Rotes Kreuz	3
670	Réappropriation du contexte socioprofessionnel/Wiederaneignung des sozioprofessionellen Umfelds	La Belle Etoile	1
671	Coaching/Coaching	L'Etape	30
674	Réappropriation du contexte socioprofessionnel/Wiederaneignung des sozioprofessionellen Umfelds	IRIS	1
680	Réappropriation du contexte socioprofessionnel/Wiederaneignung des sozioprofessionellen Umfelds	HIB Payerne / secteur Cuisine	6
681	Réappropriation du contexte socioprofessionnel/Wiederaneignung des sozioprofessionellen Umfelds	HIB Estavayer-le-Lac / secteur Cuisine	4
682	Réappropriation du contexte socioprofessionnel/Wiederaneignung des sozioprofessionellen Umfelds	St-Louis	29
691	Coaching/Coaching		1
692	Améliorer l'employabilité/Arbeitsfähigkeit verbessern	AMAF	1
693	Améliorer l'employabilité/Arbeitsfähigkeit verbessern	Coopérative SucreSalé	1
694	Réappropriation du contexte socioprofessionnel/Wiederaneignung des sozioprofessionellen Umfelds	St-Louis	1

Total 422

**57 activités fréquentées par 422 personnes en contrat d'insertion sociale
57 Tätigkeiten absolviert durch 422 Personen mit Eingliederungsvertrag**

1.2. Mesures d'insertion sociale selon les catégories de mesure et les rubriques comptables / Soziale Eingliederungsmaßnahmen nach SEM-Kategorien und Abrechnungsrubriken

FORMATION/AUSBILDUNG							
N° MIS	Fribourgeois / Freiburger		Confédérés / Schweizer		Etrangers / Ausländer		Total
	Hommes Männer	Femmes Fraue	Hommes Männer	Femmes Fraue	Hommes Männer	Femmes Fraue	
101	0	0	1	0	3	0	4
103	0	0	0	0	1	1	1
104	1	0	0	0	7	0	8
107	0	0	0	0	1	0	1
108	1	0	0	0	4	0	5
113	0	0	1	1	0	0	1
121	0	0	0	0	2	0	2
141	37	15	23	9	14	8	74
144	0	0	0	0	1	1	1
145	0	0	0	0	1	0	1
153	0	0	0	0	1	1	1
160	0	0	0	0	2	1	2
170	6	3	3	2	1	1	10
178	2	1	5	0	3	2	10
180	0	0	0	0	1	0	1
185	1	0	0	0	1	0	2
DÉVELOPPEMENT PERSONNEL/PERSÖNLICHE ENTWICKLUNG							
N° MIS	Fribourgeois / Freiburger		Confédérés / Schweizer		Etrangers / Ausländer		Total
	Hommes Männer	Femmes Fraue	Hommes Männer	Femmes Fraue	Hommes Männer	Femmes Fraue	
205	1	1	0	0	0	0	1
212	0	0	3	1	0	0	3
DÉVELOPPEMENT DU BIEN-ÊTRE PERSONNEL/ENTWICKLUNG DES PERSÖNLICHE							
N° MIS	Fribourgeois / Freiburger		Confédérés / Schweizer		Etrangers / Ausländer		Total
	Hommes Männer	Femmes Fraue	Hommes Männer	Femmes Fraue	Hommes Männer	Femmes Fraue	
305	2	0	0	0	2	0	4
668	0	0	2	0	0	0	2
COMMUNAUTAIRES/GEMEINSCHAFTLICHE AKTIVITÄTEN							
N° MIS	Fribourgeois / Freiburger		Confédérés / Schweizer		Etrangers / Ausländer		Total
	Hommes Männer	Femmes Fraue	Hommes Männer	Femmes Fraue	Hommes Männer	Femmes Fraue	
414	1	0	0	0	0	0	1

PARTICIPATION SOCIALE/BETEILIGUNG AM SOZIALEN AUSTAUSCH

N° MIS	Fribourgeois / Freiburger		Confédérés / Schweizer		Etrangers / Ausländer		Total
	Hommes Männer	Femmes Fraue	Hommes Männer	Femmes Fraue	Hommes Männer	Femmes Fraue	
510		0		0		1	
	0	0	0	0	1	0	1
515		2		0		0	
	0	2	0	0	0	0	2
520		1		1		0	
	0	1	1	0	0	0	2

UTILITÉ SOCIALE/TÄTIGKEIT VON SOZIALEM NUTZEN

N° MIS	Fribourgeois / Freiburger		Confédérés / Schweizer		Etrangers / Ausländer		Total
	Hommes Männer	Femmes Fraue	Hommes Männer	Femmes Fraue	Hommes Männer	Femmes Fraue	
600		32		18		13	
	23	9	8	10	5	8	63
601		1		0		0	
	1	0	0	0	0	0	1
602		0		0		1	
	0	0	0	0	0	1	1
605		1		1		0	
	1	0	1	0	0	0	2
607		0		1		0	
	0	0	0	1	0	0	1
612		1		0		1	
	0	1	0	0	1	0	2
613		3		6		0	
	2	1	5	1	0	0	9
614		0		1		0	
	0	0	0	1	0	0	1
619		0		0		2	
	0	0	0	0	1	1	2
620		1		0		0	
	1	0	0	0	0	0	1
622		5		5		5	
	5	0	3	2	4	1	15
624		0		0		4	
	0	0	0	0	0	4	4
627		0		0		2	
	0	0	0	0	0	2	2
630		0		1		3	
	0	0	0	1	3	0	4
634		2		1		1	
	1	1	1	0	1	0	4
638		0		0		1	
	0	0	0	0	1	0	1
643		17		18		21	
	15	2	15	3	16	5	56
644		3		4		4	
	3	0	3	1	4	0	11
645		2		12		2	
	0	2	10	2	2	0	16
646		2		4		0	
	1	1	0	4	0	0	6
647		1		0		0	
	1	0	0	0	0	0	1
667		0		1		0	
	0	0	1	0	0	0	1
668		0		2		0	
	0	0	2	0	0	0	2
669		2		0		1	
	0	2	0	0	1	0	3
670		0		1		0	
	0	0	1	0	0	0	1

671	4	17	13	6	9	3	3	4	1	30
674	0	0	0	0	1	1	0	0	0	1
680	0	0	0	6	6	0	0	0	0	6
681	0	0	0	0	0	0	2	4	2	4
682	11	11	0	4	4	0	13	14	1	29
691	0	0	0	0	1	1	0	0	0	1
692	0	0	0	0	0	0	1	1	0	1
693	0	1	1	0	0	0	0	0	0	1
694	0	0	0	0	0	0	1	1	0	1

TOTAL / TOTAL

Total MIS / TOTAL SEM	101	157	56	90	134	44	79	131	52	422
----------------------------------	------------	------------	-----------	-----------	------------	-----------	-----------	------------	-----------	------------

1.2.1. Catégories d'activités fréquentées par les personnes en contrat d'insertion sociale / Absolvierte MIS-Kategorien durch Personen mit Eingliederungsvertrag

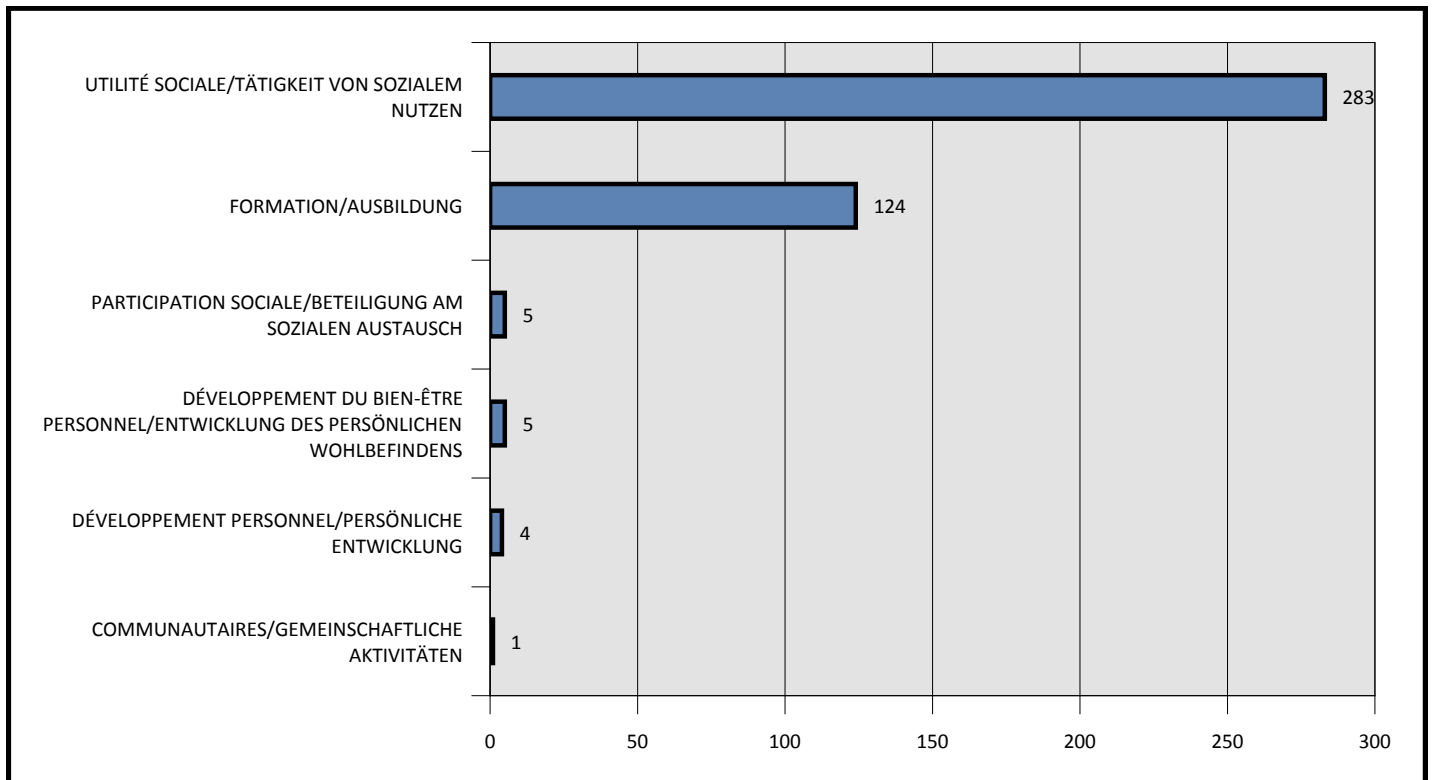

2. Caractéristiques des personnes en contrat d'insertion sociale / Merkmale der Personen mit Eingliederungsvertrag

2.1. Origine et sexe / Herkunft und Geschlecht

Total des personnes en MIS / Total der Personen in SEM	Fribourgeois / Freiburger		Confédérés / Schweizer		Etrangers / Ausländer		Total
	Hommes Männer	Femmes Fraue	Hommes Männer	Femmes Fraue	Hommes Männer	Femmes Fraue	
		143		113		116	372
	91	52	73	40	71	45	

2.1.1. Origine des personnes en contrat d'insertion sociale / Herkunft der Personen mit Eingliederungsvertrag

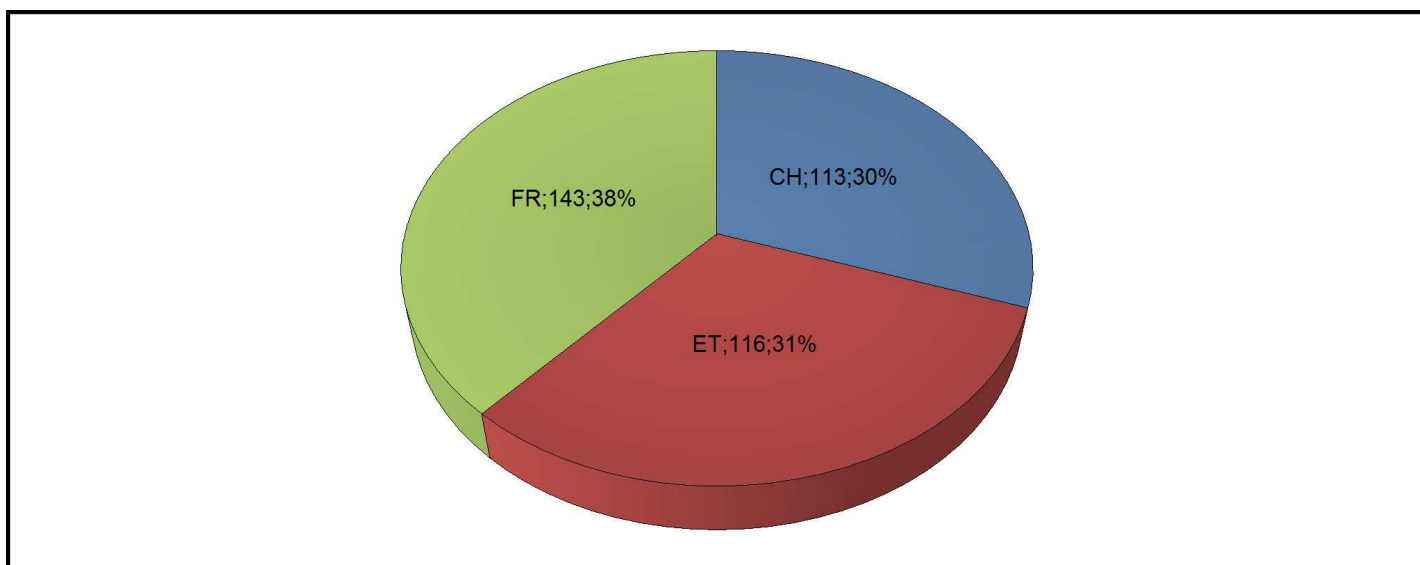

2.1.2. Sexe des personnes en contrat d'insertion sociale / Geschlecht der Personen mit Eingliederungsvertrag

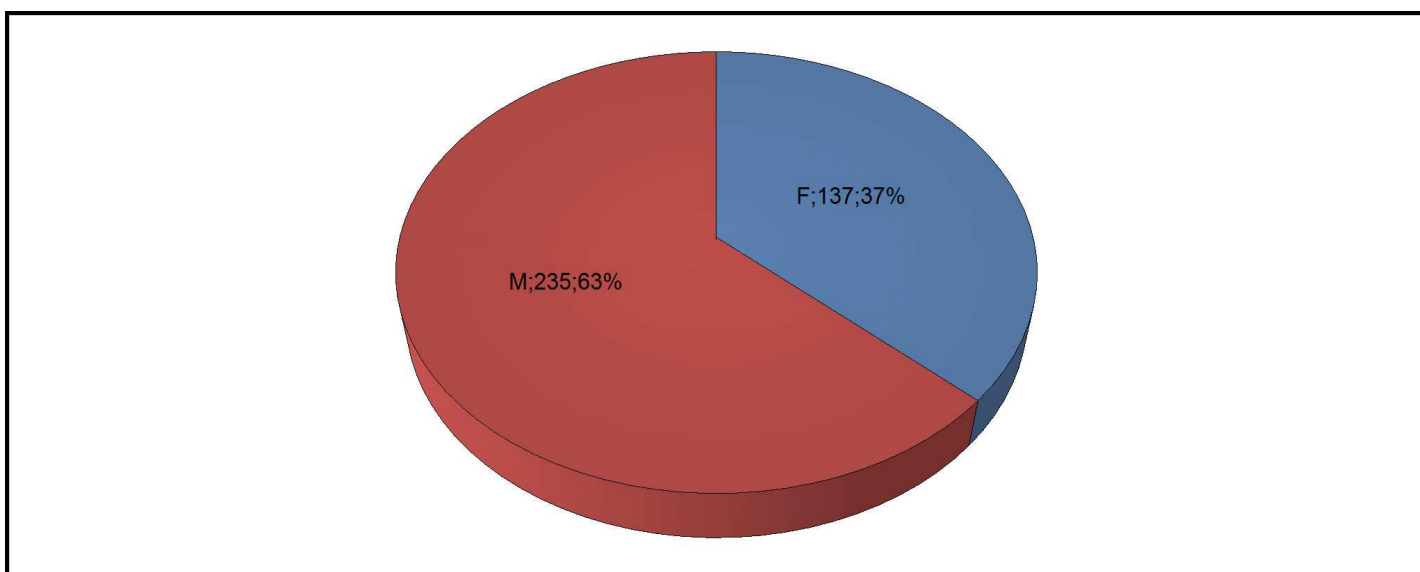

2.2. Ages des personnes en contrat d'insertion sociale / Alter der Personen mit Eingliederungsvertrag

	Fribourgeois / Freiburger	Confédérés / Schweizer	Etrangers / Ausländer	Total	
Age 16-29	29	28	15	72	<div style="border: 1px solid black; padding: 5px; display: inline-block;">175</div> <div style="border: 1px solid black; padding: 5px; margin-left: 10px; text-align: center;">Milieu de la vie active / Mitte des aktiven Lebens</div>
Age 30-39	44	23	27	94	
Age 40-49	24	23	34	81	
Age 50-59	43	34	35	112	
Age 60-69	3	5	5	13	
Total	143	113	116	372	<div style="border: 1px solid black; padding: 5px; text-align: center;">47 %</div>

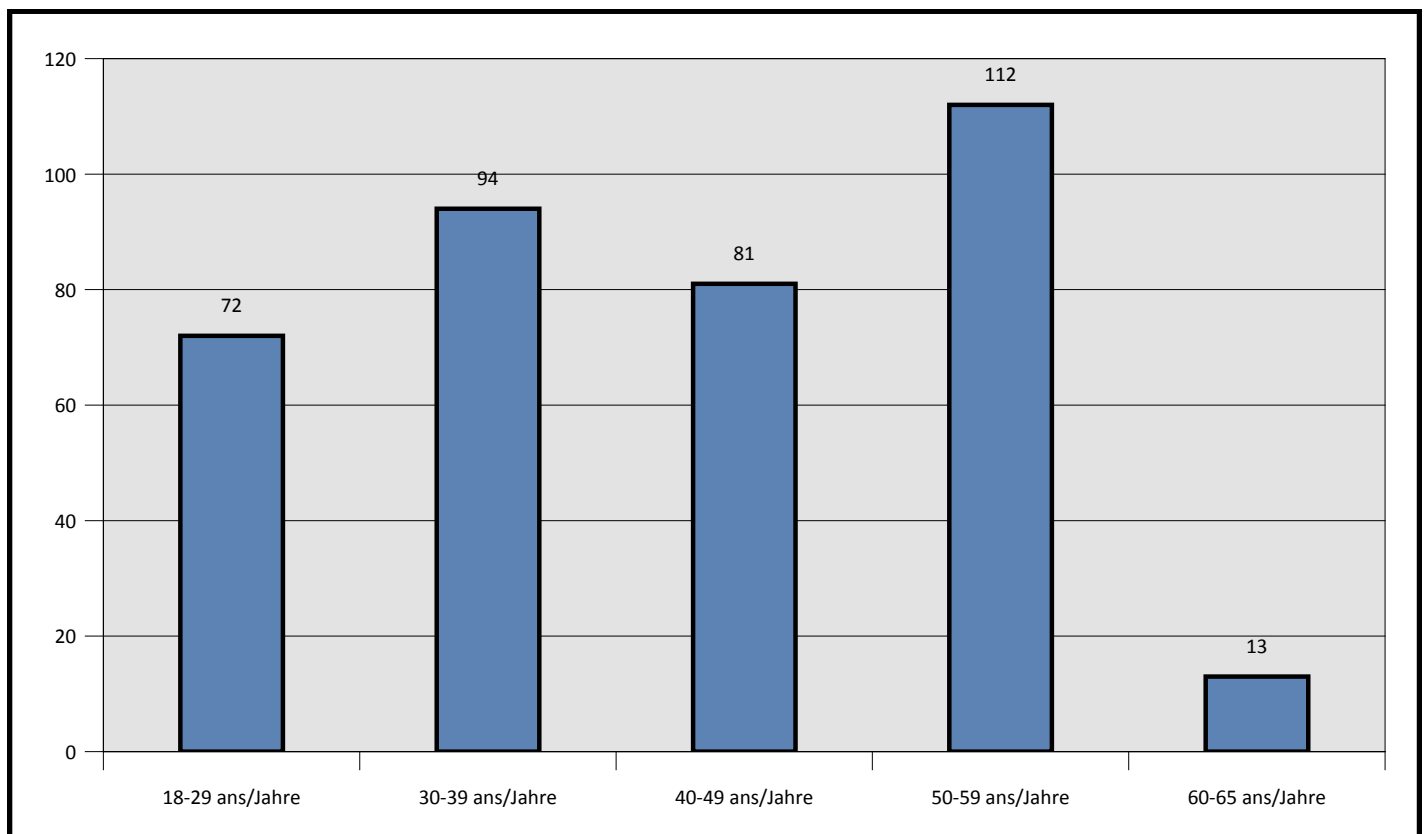

2.3. Personnes en contrat d'insertion sociale selon la durée d'octroi de l'aide matérielle / Personen mit Eingliederungsvertrag nach Bezugsdauer der materiellen

Année / Jahre	Fribourgeois / Freiburger	Confédérés / Schweizer	Etrangers / Ausländer	Nombre / Zahl
1990	0	0	1	1
1993	0	0	1	1
1994	4	0	2	6
1995	5	0	2	7
1996	4	1	3	8
1997	4	0	1	5
1998	2	1	2	5
1999	2	0	0	2
2000	5	0	0	5
2001	4	1	1	6
2002	0	1	2	3
2003	1	5	3	9
2004	4	2	1	7
2005	1	5	2	8
2006	7	4	4	15
2007	1	3	1	5
2008	2	1	2	5
2009	2	5	5	12
2010	6	1	6	13
2011	7	2	1	10
2012	5	8	4	17
2013	6	7	10	23
2014	5	6	10	21
2015	6	5	5	16
2016	9	16	13	38
2017	18	12	14	44
2018	26	14	13	53
2019	7	13	7	27

Total pers. MIS 143 113 116 372
Total der Pers. SEM

1989-2008	2009-2012	2013-2015
plus de 5 ans / mehr als 5 Jahre	entre 3 et 5 ans / zwischen 3 und 5 Jahren	entre 0 et 2 ans / zwischen 0 und 2 Jahren
98	52	222
26.3 %	14 %	59.7 %

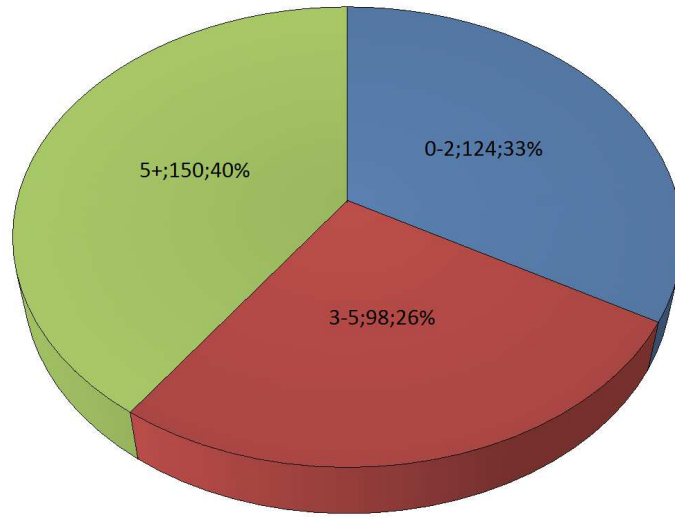

2.4. Répartition des personnes en contrat d'insertion sociale entre les services sociaux régionaux / Verteilung der Personen mit Eingliederungsvertrag auf die regionalen Sozialdienst

District/Bezirk SSR / RSD	Fribourgeois / Freiburger	Confédérés / Schweizer	Etrangers / Ausländer	Nbre / Anzahl	Dossiers*	Taux d'application / Anwendungsrate
Broye/Broyebezirk						
Broye	21	26	13	60	480	12.5 %
Glâne/Glanebezirk						
Glâne	3	2	0	5	103	4.9 %
Glâne-Sud	1	0	1	2	71	2.8 %
Romont	2	3	3	8	136	5.9 %
Gruyère/Greyerzbezirk						
Gruyère	23	20	12	55	1025	5.4 %
Lac/Seebezirk						
Kerzers	0	0	0	0	55	0 %
Lac / See	3	4	1	8	148	5.4 %
Morat / Murten	1	6	4	11	200	5.5 %
Veveyse/Vivisbach						
Basse-Veveyse	1	0	0	1	86	1.2 %
Châtel-St-Denis	2	1	1	4	114	3.5 %
Haute-Veveyse	1	4	1	6	50	12 %
Sarine/Saanebezirk						
Fribourg-ville / Freiburg-Stadt	47	20	47	114	1235	9.2 %
Gibloux	4	0	4	8	213	3.8 %
Haute-Sarine	1	1	3	5	90	5.6 %
Marly	5	4	9	18	269	6.7 %
Sarine-Ouest	5	2	2	9	106	8.5 %
Sonnaz	6	0	4	10	330	3 %
Villars-sur-Glâne	0	0	0	0	356	0 %
Singine/Sensebezirk						
Bösingen	2	3	0	5	42	11.9 %
Düdingen	3	3	3	9	115	7.8 %
Schmitten	2	4	0	6	50	12 %
Sense-Mittelland	3	2	2	7	115	6.1 %
Sense-Oberland	6	2	1	9	152	5.9 %
Wünnewil, Flamatt und Überstorf	2	6	4	12	132	9.1 %
Total	144	113	115	372	5673	6.6 %

* Nombre de dossiers selon la statistique de l'aide matérielle établie par le SASoc
(www.fr.ch/sasoc > Aide sociale > Statistiques) /
Anzahl des Dossiers gemäss der Statistik der materiellen Hilfe, die vom KSA ausgestellt wird
(www.fr.ch/ksa > Sozialhilfe > Statistik).

3. Statistiques financières et évolutions / Finanzstatistik und Entwicklungen

3.1. Frais des organisateurs du 01.04.2019 au 31.03.2020 / Organisatorenkosten vom 01.04.2019 bis 31.03.2020

District / Bezirk SSR / RSD	Répartition par Services sociaux / Aufteilung nach regionalen Sozialdiensten			Répartition par district / Aufteilung nach Bezirk		
	Montant total / Gesamtbetrag	Part Etat / Anteil Staat	Part communes / Teil Gemeinden	Montant total / Gesamtbetrag	Part Etat / Anteil Staat	Part communes / Teil Gemeinden
Broye/Broyebezirk				fr. 161'220.00	fr. 64'488.00	fr. 96'732.00
Broye	fr. 161'220.00	fr. 64'488.00	fr. 96'732.00			
Glâne/Glanebezirk				fr. 57'656.00	fr. 23'062.40	fr. 34'593.60
Glâne	fr. 23'940.00	fr. 9'576.00	fr. 14'364.00			
Glâne-Sud	fr. 9'300.00	fr. 3'720.00	fr. 5'580.00			
Romont	fr. 24'416.00	fr. 9'766.40	fr. 14'649.60			
Gruyère/Greyerzbezirk				fr. 175'463.00	fr. 70'473.20	fr. 104'989.80
Gruyère	fr. 175'463.00	fr. 70'473.20	fr. 104'989.80			
Lac/Seebezirk				fr. 59'972.00	fr. 23'988.80	fr. 35'983.20
Kerzers	fr. 0.00	fr. 0.00	fr. 0.00			
Lac / See	fr. 17'377.00	fr. 6'950.80	fr. 10'426.20			
Morat / Murten	fr. 42'595.00	fr. 17'038.00	fr. 25'557.00			
Veveyse/Vivisbach				fr. 21'979.00	fr. 8'791.60	fr. 13'187.40
Basse-Veveyse	fr. 0.00	fr. 0.00	fr. 0.00			
Châtel-St-Denis	fr. 10'101.00	fr. 4'040.40	fr. 6'060.60			
Haute-Veveyse	fr. 11'878.00	fr. 4'751.20	fr. 7'126.80			
Sarine/Saanebezirk				fr. 697'310.10	fr. 278'924.04	fr. 418'386.06
Fribourg-ville / Freiburg-Stadt	fr. 538'113.40	fr. 215'245.36	fr. 322'868.04			
Gibloux	fr. 25'207.00	fr. 10'082.80	fr. 15'124.20			
Haute-Sarine	fr. 11'148.35	fr. 4'459.34	fr. 6'689.01			
Marly	fr. 42'869.35	fr. 17'147.74	fr. 25'721.61			
Sarine-Ouest	fr. 29'205.00	fr. 11'682.00	fr. 17'523.00			
Sonnaz	fr. 46'392.00	fr. 18'556.80	fr. 27'835.20			
Villars-sur-Glâne	fr. 4'375.00	fr. 1'750.00	fr. 2'625.00			
Singine/Sensebezirk				fr. 162'927.00	fr. 65'170.80	fr. 97'756.20
Bösingen	fr. 2'500.00	fr. 1'000.00	fr. 1'500.00			
Düdingen	fr. 30'516.00	fr. 12'206.40	fr. 18'309.60			
Schmitten	fr. 26'287.00	fr. 10'514.80	fr. 15'772.20			
Sense-Mittelland	fr. 20'040.00	fr. 8'016.00	fr. 12'024.00			
Sense-Oberland	fr. 45'730.00	fr. 18'292.00	fr. 27'438.00			
Wünnewil, Flamatt und Überstorf	fr. 37'854.00	fr. 15'141.60	fr. 22'712.40			
TOTAL	fr. 1'336'527.10	fr. 534'898.84	fr. 801'628.26	fr. 1'336'527.10	fr. 534'898.84	fr. 801'628.26

Facturation aux autres cantons / Abrechnung an andere Kantone

fr. 0.00

3.2. Evolution des mesures d'insertion sociale et des charges financières (2000-2019) / Entwicklung der Maßnahmen zur sozialen Eingliederung und der Finanzaufwendungen (2000-2019)

