



Fribourg / Freiburg, le / am 28.02.2020

Statistiques 2018 des mesures d'insertion sociale (MIS) / Statistik 2018 der sozialen Eingliederungsmaßnahmen (SEM)

Index

1. Statistiques des mesures d'insertion sociale / Statistik der sozialen Eingliederungsmaßnahme	2
1.1. Liste des MIS fréquentées / Liste der absolvierten SEM	2
1.2. Mesures d'insertion sociale selon les catégories de mesure et les rubriques comptables / Soziale Eingliederungsmaßnahmen nach SEM-Kategorien und Abrechnungsrubriken	4
2. Caractéristiques des personnes en contrat d'insertion sociale / Merkmale der Personen mit Eingliederungsvertrag	8
2.1. Origine et sexe / Herkunft und Geschlecht	8
2.2. Ages des personnes en contrat d'insertion sociale / Alter der Personen mit Eingliederungsvertrag	9
2.3. Personnes en contrat d'insertion sociale selon la durée d'octroi de l'aide matérielle / Personen mit Eingliederungsvertrag nach Bezugsdauer der materiellen Hilfe	10
2.4. Répartition des personnes en contrat d'insertion sociale entre les services sociaux régionaux / Verteilung der Personen mit Eingliederungsvertrag auf die regionalen Sozialdienst	12
3. Statistiques financières et évolutions / Finanzstatistik und Entwicklungen	13
3.1. Frais des organisateurs du 01.04.2018 au 31.03.2019 / Organisatorenkosten vom 01.04.2018 bis 31.03.2019	13
3.2. Evolution des mesures d'insertion sociale et des charges financières (2000-2018) / Entwicklung der Maßnahmen zur sozialen Eingliederung und der Finanzaufwendungen (2000-2018)	14

1. Statistiques des mesures d'insertion sociale / Statistik der sozialen Eingliederungsmaßnahme

1.1. Liste des MIS fréquentées / Liste der absolvierten SEM

FORMATION/AUSBILDUNG			
N° MIS	Intitulé MIS / Bezeichnung SEM	Organisateur / Organisator	Total
101	Maitrise de la langue/Beherrschung der Sprache	OSEO	5
103	Maitrise de la langue écrite/Beherrschung der schriftlichen Sprache	Lire et Ecrire	6
104	Maitrise de la langue/Beherrschung der Sprache	espacefemmes - frauenraum	8
107	Maitrise de la langue/Beherrschung der Sprache	Lesen und Schreiben	1
108	Développement des aptitudes à soigner/Entwicklung pflegerischer Fähigkeiten	Croix-Rouge	4
110	Intégration des expériences personnelles/Anwenden von persönlichen Erfahrungen	Fondation Emploi Solidarité	1
121	Maitrise de la langue écrite/Beherrschung der schriftlichen Sprache	Lire et Ecrire	2
122	Maitrise de la langue écrite/Beherrschung der schriftlichen Sprache	Lire et Ecrire	1
124	Maitrise de la langue/Beherrschung der Sprache	Ecole-club / Klubschule Migros BE	1
126	Maitrise de la langue écrite/Beherrschung der schriftlichen Sprache	Lire et Ecrire	1
128	Maitrise de la langue écrite/Beherrschung der schriftlichen Sprache	Lire et Ecrire	1
141	Améliorer l'employabilité/Arbeitsfähigkeit verbessern	IPT	88
144	Maitrise de la langue/Beherrschung der Sprache	Ecole-club / Klubschule Migros	2
160	Maitrise de la langue/Beherrschung der Sprache	AMAF	1
170	Evaluation du potentiel d'employabilité/Beurteilung des Arbeitsmarktfähigkeitspotentials	IPT	9
171	Evaluation du potentiel d'employabilité/Beurteilung des Arbeitsmarktfähigkeitspotentials	IPT	2
174	Maitrise des démarches administratives/Bewältigung administrativer Schritte	RG Formations	2
178	Coaching/Coaching	CTH	12
180	Maitrise des compétences de base / Beherrschung der Grundkompetenzen	Lire et Ecrire	1
DÉVELOPPEMENT PERSONNEL/PERSÖNLICHE ENTWICKLUNG			
N° MIS	Intitulé MIS / Bezeichnung SEM	Organisateur / Organisator	Total
211	Exercer et développer les aptitudes personnelles/Persönliche Fähigkeiten trainieren und entwickeln	Job Coaching Pro Sàrl	1
212	Exercer et développer les aptitudes personnelles/Persönliche Fähigkeiten trainieren und entwickeln	Job Coaching Pro Sàrl	3
DÉVELOPPEMENT DU BIEN-ÊTRE PERSONNEL/ENTWICKLUNG DES PERSÖNLICHEN WOHLBEFINDENS			
N° MIS	Intitulé MIS / Bezeichnung SEM	Organisateur / Organisator	Total
305	Consolidation d'une démarche d'abstinence/Festigung des Abstinenzprozesses	Le Torry	6
668	Coaching/Coaching	espacefemmes - frauenraum	1
PARTICIPATION SOCIALE/BETEILIGUNG AM SOZIALEN AUSTAUSCH			
N° MIS	Intitulé MIS / Bezeichnung SEM	Organisateur / Organisator	Total
500	Valorisation par l'engagement social/Aufwertung durch sozialen Einsatz	Objectif Réussir	1
510	Valorisation par l'engagement social/Aufwertung durch sozialen Einsatz	Banc Public	1
515	Valorisation par l'engagement social/Aufwertung durch sozialen Einsatz	SOS futures mamans	1
520	Valorisation par l'engagement social/Aufwertung durch sozialen Einsatz	Crèche Capucine	2
UTILITÉ SOCIALE/TÄTIGKEIT VON SOZIALEM NUTZEN			
N° MIS	Intitulé MIS / Bezeichnung SEM	Organisateur / Organisator	Total
600	Réappropriation du contexte socioprofessionnel/Wiederaneignung des sozioprofessionellen Umfelds	Fondation Emploi Solidarité	86
601	Réappropriation du contexte socioprofessionnel/Wiederaneignung des sozioprofessionellen Umfelds	VIPOMIS	1
604	Valorisation par l'engagement social/Aufwertung durch sozialen Einsatz	Service de repas chauds à domicile	1
605	Observation des ressources socioprofessionnelles/Eruierung der sozialen und beruflichen Ressourcen	La Colline	2
607	Réappropriation du contexte socioprofessionnel/Wiederaneignung des sozioprofessionellen Umfelds	Aktiv	1

612	Réappropriation du contexte socioprofessionnel/Wiederaneignung des sozioprofessionellen Umfelds	VAM	4
613	Réappropriation du contexte socioprofessionnel/Wiederaneignung des sozioprofessionellen Umfelds	VAM	1
619	Réappropriation du contexte socioprofessionnel/Wiederaneignung des sozioprofessionellen Umfelds	Gastro Projekt	5
620	Réappropriation du contexte socioprofessionnel/Wiederaneignung des sozioprofessionellen Umfelds	Gastro Projekt	2
622	Réappropriation du contexte socioprofessionnel/Wiederaneignung des sozioprofessionellen Umfelds	OSEO	13
624	Réappropriation du contexte socioprofessionnel/Wiederaneignung des sozioprofessionellen Umfelds	Résidence Les Lilas / secteur Animation	24
627	Observation des ressources socioprofessionnelles/Eruierung der sozialen und beruflichen Ressourcen	Croix-Rouge/Rotes Kreuz	4
628	Observation des ressources socioprofessionnelles/Eruierung der sozialen und beruflichen Ressourcen	Commune d'Estavayer-le-Lac / Edilité	1
630	Réappropriation du contexte socioprofessionnel/Wiederaneignung des sozioprofessionellen Umfelds	St-Camille	5
634	Observation des ressources socioprofessionnelles/Eruierung der sozialen und beruflichen Ressourcen	Commune de Belmont-Broye	2
639	Observation des ressources socioprofessionnelles/Eruierung der sozialen und beruflichen Ressourcen	Commune de Montagny	1
643	Réappropriation du contexte socioprofessionnel/Wiederaneignung des sozioprofessionellen Umfelds	RITEC	53
644	Réappropriation du contexte socioprofessionnel/Wiederaneignung des sozioprofessionellen Umfelds	RITEC	2
645	Améliorer l'employabilité/Arbeitsfähigkeit verbessern	RITEC	10
646	Réappropriation du contexte socioprofessionnel/Wiederaneignung des sozioprofessionellen Umfelds	RITEC	5
668	Coaching/Coaching	espacefemmes - frauenraum	1
669	Réappropriation du contexte socioprofessionnel/Wiederaneignung des sozioprofessionellen Umfelds	Croix-Rouge/Rotes Kreuz	4
671	Coaching/Coaching	L'Etape	28
674	Réappropriation du contexte socioprofessionnel/Wiederaneignung des sozioprofessionellen Umfelds	IRIS	4
677	Réappropriation du contexte socioprofessionnel/Wiederaneignung des sozioprofessionellen Umfelds	St. Wolfgang	1
678	Réappropriation du contexte socioprofessionnel/Wiederaneignung des sozioprofessionellen Umfelds	Commune de Romont	1
679	Réappropriation du contexte socioprofessionnel/Wiederaneignung des sozioprofessionellen Umfelds	Commune de Le Mouret	2
680	Réappropriation du contexte socioprofessionnel/Wiederaneignung des sozioprofessionellen Umfelds	HIB Payerne / secteur Cuisine	3
681	Réappropriation du contexte socioprofessionnel/Wiederaneignung des sozioprofessionellen Umfelds	HIB Estavayer-le-Lac / secteur Cuisine	6
682	Réappropriation du contexte socioprofessionnel/Wiederaneignung des sozioprofessionellen Umfelds	St-Louis	28
686	Coaching/Coaching	BASTIV	2

Total 467

57 activités fréquentées par 467 personnes en contrat d'insertion sociale
57 Tätigkeiten absolviert durch 467 Personen mit Eingliederungsvertrag

1.2. Mesures d'insertion sociale selon les catégories de mesure et les rubriques comptables / Soziale Eingliederungsmaßnahmen nach SEM-Kategorien und Abrechnungsrubriken

FORMATION/AUSBILDUNG							
N° MIS	Fribourgeois / Freiburger		Confédérés / Schweizer		Etrangers / Ausländer		Total
	Hommes Männer	Femmes Fraue	Hommes Männer	Femmes Fraue	Hommes Männer	Femmes Fraue	
101	0	0	0	0	5	0	5
103	2	1	0	0	4	2	6
104	2	0	2	0	4	0	8
107	0	0	0	0	1	0	1
108	2	2	0	1	1	0	4
110	0	0	0	0	1	0	1
121	0	0	0	0	2	0	2
122	1	1	0	0	0	0	1
124	0	0	1	0	0	0	1
126	1	1	0	0	0	0	1
128	0	0	0	0	1	0	1
141	35	15	25	4	28	14	88
144	0	0	1	0	1	0	2
160	0	0	0	0	1	0	1
170	6	1	0	0	3	0	9
171	1	0	1	1	0	0	2
174	0	0	1	0	1	0	2
178	5	2	2	0	5	2	12
180	0	0	0	0	1	0	1
DÉVELOPPEMENT PERSONNEL/PERSÖNLICHE ENTWICKLUNG							
N° MIS	Fribourgeois / Freiburger		Confédérés / Schweizer		Etrangers / Ausländer		Total
	Hommes Männer	Femmes Fraue	Hommes Männer	Femmes Fraue	Hommes Männer	Femmes Fraue	
211	1	1	0	0	0	0	1
212	2	0	0	1	0	0	3
DÉVELOPPEMENT DU BIEN-ÊTRE PERSONNEL/ENTWICKLUNG DES PERSÖNLICHE							
N° MIS	Fribourgeois / Freiburger		Confédérés / Schweizer		Etrangers / Ausländer		Total
	Hommes Männer	Femmes Fraue	Hommes Männer	Femmes Fraue	Hommes Männer	Femmes Fraue	
305	1	0	1	0	4	1	6
668	2	2	0	0	0	0	2

PARTICIPATION SOCIALE/BETEILIGUNG AM SOZIALEN AUSTAUSCH

N° MIS	Fribourgeois / Freiburger		Confédérés / Schweizer		Etrangers / Ausländer		Total
	Hommes Männer	Femmes Fraue	Hommes Männer	Femmes Fraue	Hommes Männer	Femmes Fraue	
500		1		0		0	
	1	0	0	0	0	0	1
510		0		0		1	
	0	0	0	0	1	0	1
515		1		0		0	
	0	1	0	0	0	0	1
520		1		1		0	
	0	1	1	0	0	0	2

UTILITÉ SOCIALE/TÄTIGKEIT VON SOZIALEM NUTZEN

N° MIS	Fribourgeois / Freiburger		Confédérés / Schweizer		Etrangers / Ausländer		Total
	Hommes Männer	Femmes Fraue	Hommes Männer	Femmes Fraue	Hommes Männer	Femmes Fraue	
600		35		24		27	
	30	5	13	11	20	7	86
601		1		0		0	
	1	0	0	0	0	0	1
604		0		1		0	
	0	0	0	1	0	0	1
605		1		0		1	
	1	0	0	0	1	0	2
607		0		1		0	
	0	0	0	1	0	0	1
612		2		2		0	
	2	0	2	0	0	0	4
613		0		1		0	
	0	0	1	0	0	0	1
619		2		1		2	
	0	2	0	1	1	1	5
620		2		0		0	
	1	1	0	0	0	0	2
622		5		3		5	
	4	1	1	2	2	3	13
624		8		8		8	
	0	8	0	8	0	8	24
627		0		2		2	
	0	0	2	0	1	1	4
628		0		0		1	
	0	0	0	0	1	0	1
630		2		1		2	
	1	1	0	1	2	0	5
634		1		0		1	
	1	0	0	0	1	0	2
639		0		1		0	
	0	0	1	0	0	0	1
643		20		20		13	
	15	5	15	5	8	5	53
644		0		2		0	
	0	0	2	0	0	0	2
645		2		8		0	
	0	2	4	4	0	0	10
646		1		4		0	
	1	0	0	4	0	0	5
668		2		0		0	
	0	2	0	0	0	0	2
669		1		0		3	
	0	1	0	0	0	3	4
671		11		9		8	
	5	6	6	3	7	1	28
674		1		0		3	
	0	1	0	0	1	2	4

677	0	0	1	0	0	0	0	1
678	1	0	0	0	0	0	0	1
679	0	0	1	0	1	0	0	2
680	3	0	0	0	0	0	0	3
681	0	0	4	6	2	0	0	6
682	9	10	1	2	0	11	16	28
686	1	0	1	1	0	0	0	2

TOTAL / TOTAL

Total MIS / TOTAL SEM	112	174	62	86	136	50	90	157	67	467
----------------------------------	------------	------------	-----------	-----------	------------	-----------	-----------	------------	-----------	------------

1.2.1. Catégories d'activités fréquentées par les personnes en contrat d'insertion sociale / Absolvierte MIS-Kategorien durch Personen mit Eingliederungsvertrag

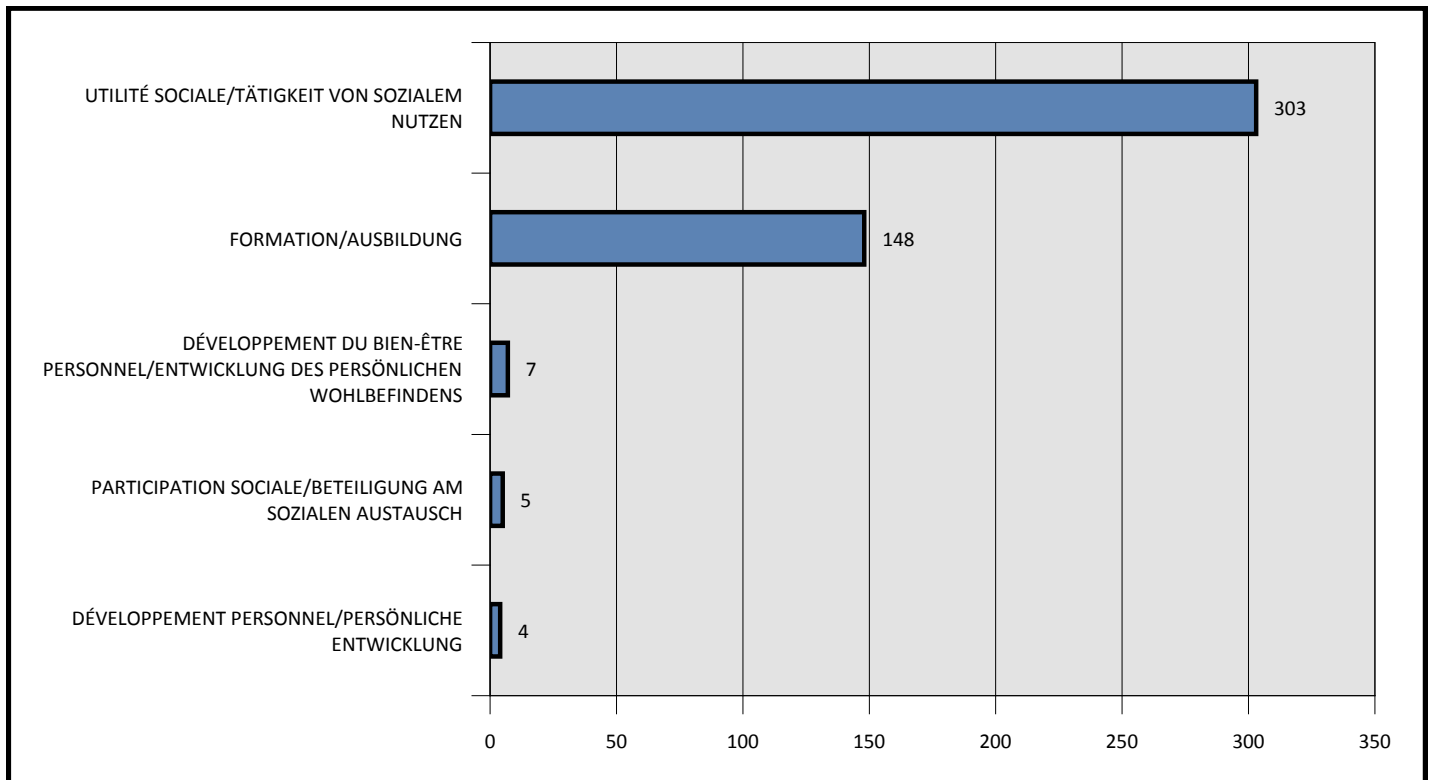

2. Caractéristiques des personnes en contrat d'insertion sociale / Merkmale der Personen mit Eingliederungsvertrag

2.1. Origine et sexe / Herkunft und Geschlecht

	Fribourgeois / Freiburger		Confédérés / Schweizer		Etrangers / Ausländer		Total
	Hommes Männer	Femmes Fraue	Hommes Männer	Femmes Fraue	Hommes Männer	Femmes Fraue	
Total des personnes en MIS / Total der Personen in SEM		156		113		137	406
	104	52	76	37	83	54	

2.1.1. Origine des personnes en contrat d'insertion sociale / Herkunft der Personen mit Eingliederungsvertrag

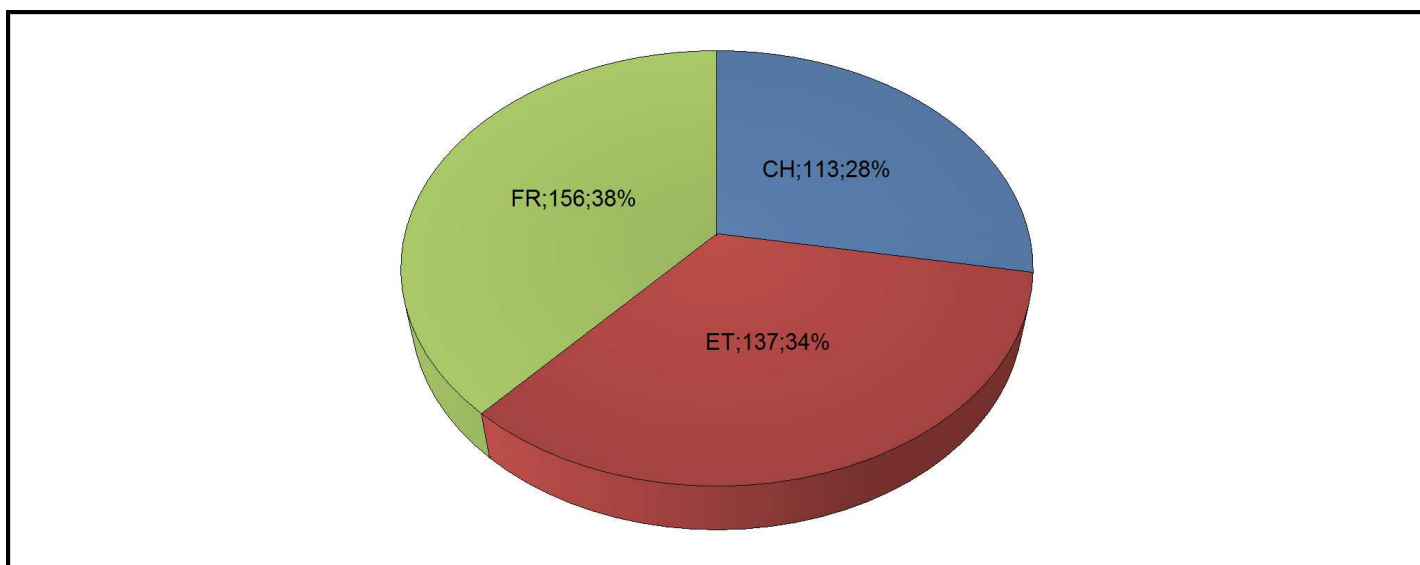

2.1.2. Sexe des personnes en contrat d'insertion sociale / Geschlecht der Personen mit Eingliederungsvertrag

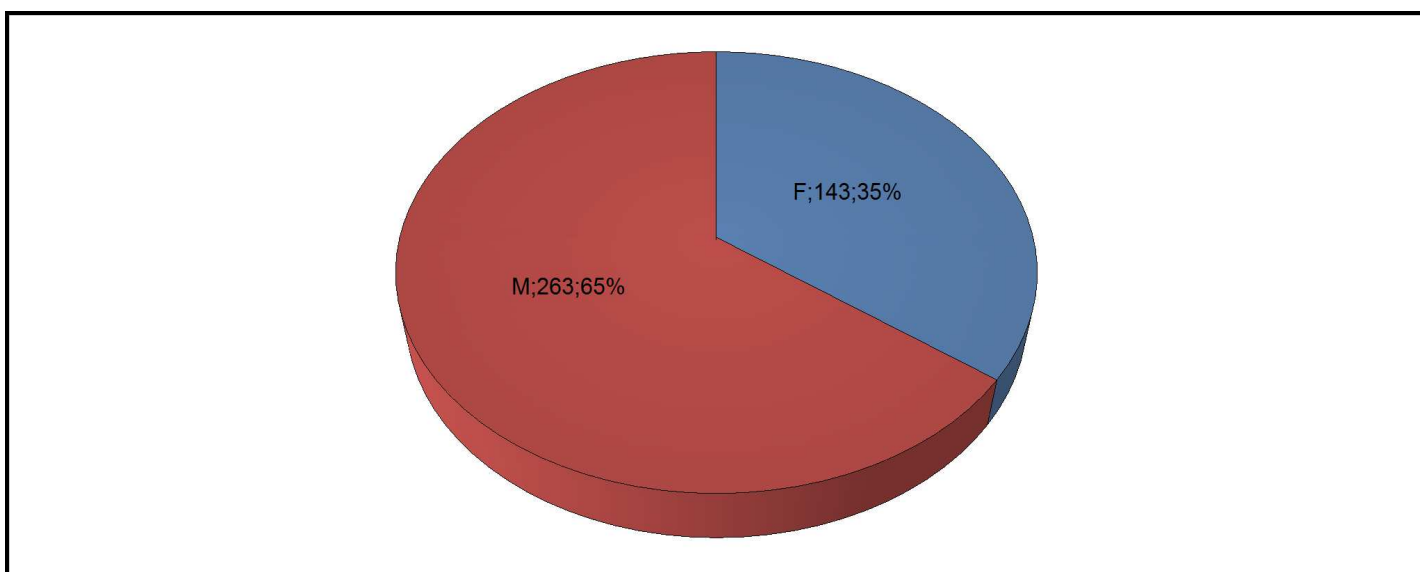

2.2. Ages des personnes en contrat d'insertion sociale / Alter der Personen mit Eingliederungsvertrag

	Fribourgeois / Freiburger	Confédérés / Schweizer	Etrangers / Ausländer	Total	
Age 16-29	31	22	16	69	<div style="border: 1px solid black; padding: 5px; display: inline-block;">203</div> <div style="border: 1px solid black; padding: 5px; margin-left: 10px; text-align: center;">Milieu de la vie active / Mitte des aktiven Lebens</div>
Age 30-39	49	25	36	110	
Age 40-49	23	30	40	93	
Age 50-59	46	31	41	118	
Age 60-69	7	5	4	16	
Total	156	113	137	406	<div style="border: 1px solid black; padding: 5px; text-align: center;">50 %</div>

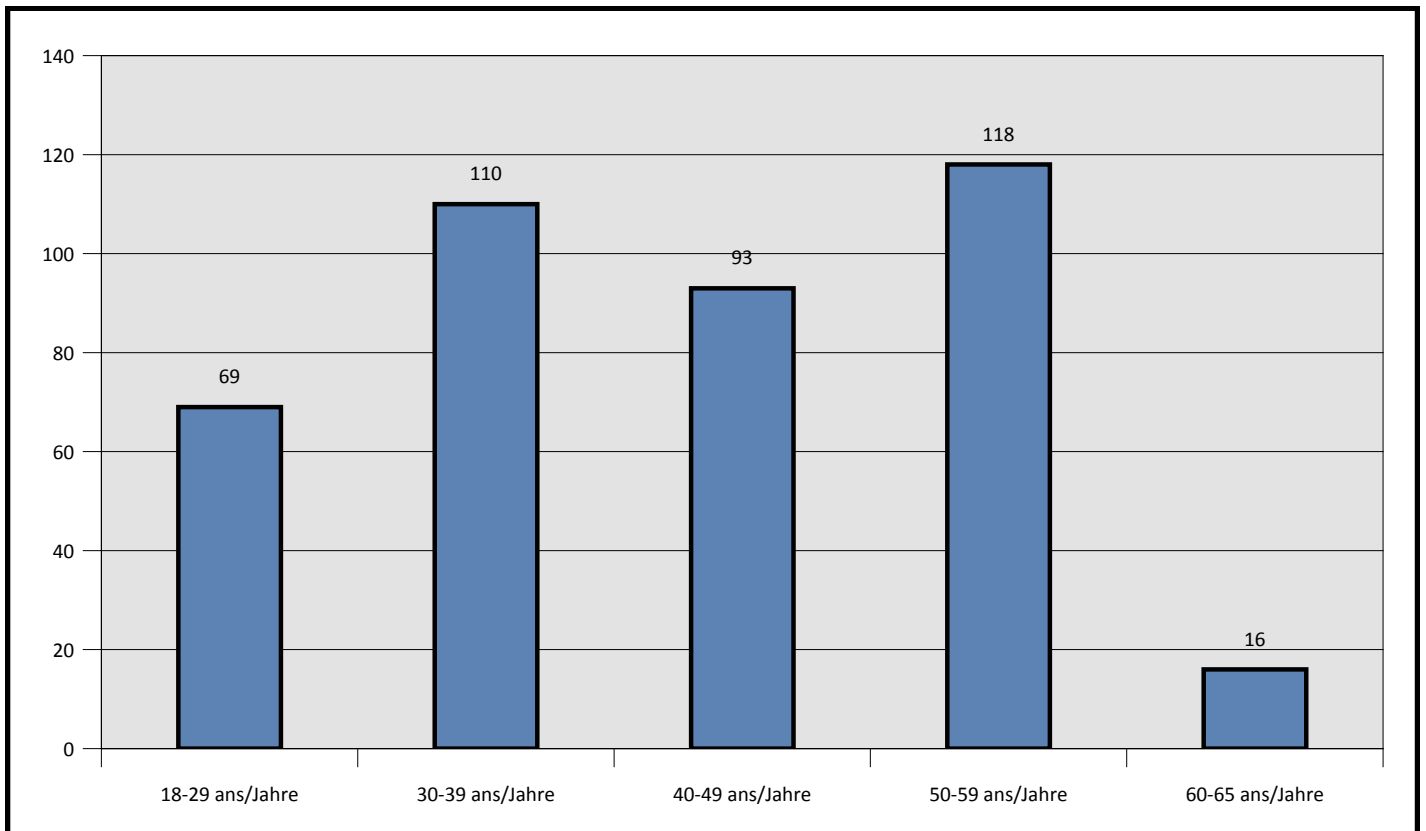

2.3. Personnes en contrat d'insertion sociale selon la durée d'octroi de l'aide matérielle / Personen mit Eingliederungsvertrag nach Bezugsdauer der materiellen

Année / Jahre	Fribourgeois / Freiburger	Confédérés / Schweizer	Etrangers / Ausländer	Nombre / Zahl
1993	0	1	1	2
1994	5	0	3	8
1995	3	0	1	4
1996	3	0	4	7
1997	1	0	2	3
1998	2	1	0	3
1999	3	0	1	4
2000	3	2	1	6
2001	2	2	4	8
2002	0	1	2	3
2003	4	2	4	10
2004	3	3	3	9
2005	2	5	9	16
2006	4	4	7	15
2007	4	3	2	9
2008	5	1	5	11
2009	6	4	2	12
2010	5	3	6	14
2011	8	2	3	13
2012	6	5	5	16
2013	5	6	7	18
2014	14	5	15	34
2015	11	5	7	23
2016	15	21	21	57
2017	24	24	14	62
2018	18	13	8	39
Total pers. MIS Total der Pers. SEM	156	113	137	406

1989-2008	2009-2012	2013-2015
plus de 5 ans / mehr als 5 Jahre	entre 3 et 5 ans / zwischen 3 und 5 Jahren	entre 0 et 2 ans / zwischen 0 und 2 Jahren
118	55	233
29.1 %	13.5 %	57.4 %

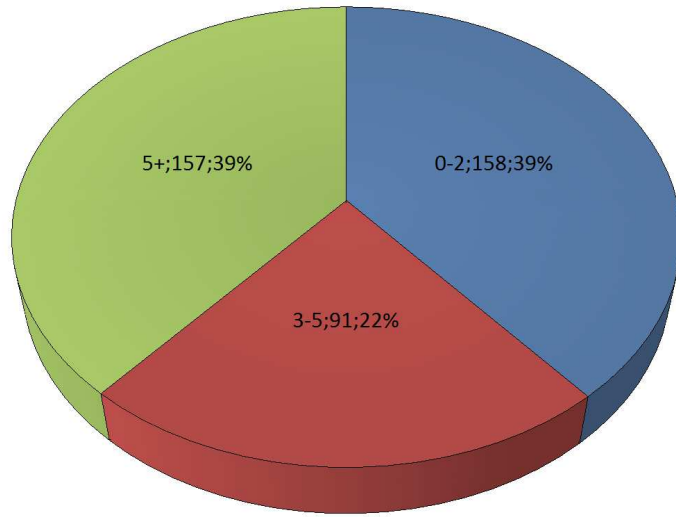

2.4. Répartition des personnes en contrat d'insertion sociale entre les services sociaux régionaux / Verteilung der Personen mit Eingliederungsvertrag auf die regionalen Sozialdienst

District/Bezirk SSR / RSD	Fribourgeois / Freiburger	Confédérés / Schweizer	Etrangers / Ausländer	Nbre / Anzahl	Dossiers*	Taux d'application / Anwendungsrate
Broye/Broyebezirk						
Broye	19	21	16	56	461	12.1 %
Glâne/Glanebezirk						
Glâne	8	4	1	13	108	12 %
Glâne-Sud	0	1	1	2	91	2.2 %
Romont	5	3	3	11	122	9 %
Gruyère/Greyerzbezirk						
Gruyère	24	18	18	60	919	6.5 %
Lac/Seebezirk						
Kerzers	0	0	0	0	58	0 %
Lac / See	2	3	4	9	153	5.9 %
Morat / Murten	0	3	4	7	150	4.7 %
Veveyse/Vivisbach						
Basse-Veveyse	1	0	2	3	88	3.4 %
Châtel-St-Denis	0	3	2	5	115	4.3 %
Haute-Veveyse	2	4	2	8	53	15.1 %
Sarine/Saanebezirk						
Fribourg-ville / Freiburg-Stadt	52	16	47	115	1239	9.3 %
Gibloux	5	2	4	11	157	7 %
Haute-Sarine	3	3	2	8	111	7.2 %
Marly	5	1	9	15	276	5.4 %
Sarine-Ouest	5	2	3	10	111	9 %
Sonnaz	5	2	5	12	326	3.7 %
Villars-sur-Glâne	0	1	0	1	348	0.3 %
Singine/Sensebezirk						
Bösingen	1	2	0	3	43	7 %
Düdingen	7	5	5	17	110	15.5 %
Schmitten	0	5	0	5	56	8.9 %
Sense-Mittelland	5	1	5	11	101	10.9 %
Sense-Oberland	4	6	2	12	157	7.6 %
Wünnewil, Flamatt und Überstorf	3	7	2	12	132	9.1 %
Total	156	113	137	406	5485	7.4 %

* Nombre de dossiers selon la statistique de l'aide matérielle établie par le SASoc
(www.fr.ch/sasoc > Aide sociale > Statistiques) /
Anzahl des Dossiers gemäss der Statistik der materiellen Hilfe, die vom KSA ausgestellt wird
(www.fr.ch/ksa > Sozialhilfe > Statistik).

3. Statistiques financières et évolutions / Finanzstatistik und Entwicklungen

3.1. Frais des organisateurs du 01.04.2018 au 31.03.2019 / Organisatorenkosten vom 01.04.2018 bis 31.03.2019

District / Bezirk SSR / RSD	Répartition par Services sociaux / Aufteilung nach regionalen Sozialdiensten			Répartition par district / Aufteilung nach Bezirk		
	Montant total / Gesamtbetrag	Part Etat / Anteil Staat	Part communes / Teil Gemeinden	Montant total / Gesamtbetrag	Part Etat / Anteil Staat	Part communes / Teil Gemeinden
Broye/Broyebezirk				fr. 144'855.00	fr. 57'942.00	fr. 86'913.00
Broye	fr. 144'855.00	fr. 57'942.00	fr. 86'913.00			
Glâne/Glanebezirk				fr. 98'356.00	fr. 39'342.40	fr. 59'013.60
Glâne	fr. 54'704.00	fr. 21'881.60	fr. 32'822.40			
Glâne-Sud	fr. 5'839.00	fr. 2'335.60	fr. 3'503.40			
Romont	fr. 37'813.00	fr. 15'125.20	fr. 22'687.80			
Gruyère/Greyerzbezirk				fr. 211'504.55	fr. 84'601.82	fr. 126'902.73
Gruyère	fr. 211'504.55	fr. 84'601.82	fr. 126'902.73			
Lac/Seebezirk				fr. 68'519.50	fr. 27'407.80	fr. 41'111.70
Kerzers	fr. 0.00	fr. 0.00	fr. 0.00			
Lac / See	fr. 54'919.50	fr. 21'967.80	fr. 32'951.70			
Morat / Murten	fr. 13'600.00	fr. 5'440.00	fr. 8'160.00			
Veveyse/Vivisbach				fr. 60'377.00	fr. 24'150.80	fr. 36'226.20
Basse-Veveyse	fr. 19'620.00	fr. 7'848.00	fr. 11'772.00			
Châtel-St-Denis	fr. 17'900.00	fr. 7'160.00	fr. 10'740.00			
Haute-Veveyse	fr. 22'857.00	fr. 9'142.80	fr. 13'714.20			
Sarine/Saanebezirk				fr. 676'095.70	fr. 270'438.28	fr. 405'657.42
Fribourg-ville / Freiburg-Stadt	fr. 516'661.35	fr. 206'664.54	fr. 309'996.81			
Gibloux	fr. 29'108.00	fr. 11'643.20	fr. 17'464.80			
Haute-Sarine	fr. 6'253.85	fr. 2'501.54	fr. 3'752.31			
Marly	fr. 46'261.50	fr. 18'504.60	fr. 27'756.90			
Sarine-Ouest	fr. 27'860.00	fr. 11'144.00	fr. 16'716.00			
Sonnaz	fr. 47'451.00	fr. 18'980.40	fr. 28'470.60			
Villars-sur-Glâne	fr. 2'500.00	fr. 1'000.00	fr. 1'500.00			
Singine/Sensebezirk				fr. 242'176.90	fr. 96'870.76	fr. 145'306.14
Bösingen	fr. 10'765.00	fr. 4'306.00	fr. 6'459.00			
Düdingen	fr. 63'261.00	fr. 25'304.40	fr. 37'956.60			
Schmitten	fr. 23'058.00	fr. 9'223.20	fr. 13'834.80			
Sense-Mittelland	fr. 36'423.60	fr. 14'569.44	fr. 21'854.16			
Sense-Oberland	fr. 68'575.60	fr. 27'430.24	fr. 41'145.36			
Wünnewil, Flamatt und Überstorf	fr. 40'093.70	fr. 16'037.48	fr. 24'056.22			
TOTAL	fr. 1'501'884.65	fr. 600'753.86	fr. 901'130.79	fr. 1'501'884.65	fr. 600'753.86	fr. 901'130.79
Facturation aux autres cantons / Abrechnung an andere Kantone				fr. 0.00		

3.2. Evolution des mesures d'insertion sociale et des charges financières (2000-2018) / Entwicklung der Maßnahmen zur sozialen Eingliederung und der Finanzaufwendungen (2000-2018)

