



Fribourg / Freiburg, le / am 28.02.2020

Statistiques 2017 des mesures d'insertion sociale (MIS) / Statistik 2017 der sozialen Eingliederungsmaßnahmen (SEM)

Index

1. Statistiques des mesures d'insertion sociale / Statistik der sozialen Eingliederungsmaßnahme	2
1.1. Liste des MIS fréquentées / Liste der absolvierten SEM	2
1.2. Mesures d'insertion sociale selon les catégories de mesure et les rubriques comptables / Soziale Eingliederungsmaßnahmen nach SEM-Kategorien und Abrechnungsrubriken	4
2. Caractéristiques des personnes en contrat d'insertion sociale / Merkmale der Personen mit Eingliederungsvertrag	8
2.1. Origine et sexe / Herkunft und Geschlecht	8
2.2. Ages des personnes en contrat d'insertion sociale / Alter der Personen mit Eingliederungsvertrag	9
2.3. Personnes en contrat d'insertion sociale selon la durée d'octroi de l'aide matérielle / Personen mit Eingliederungsvertrag nach Bezugsdauer der materiellen Hilfe	10
2.4. Répartition des personnes en contrat d'insertion sociale entre les services sociaux régionaux / Verteilung der Personen mit Eingliederungsvertrag auf die regionalen Sozialdienst	12
3. Statistiques financières et évolutions / Finanzstatistik und Entwicklungen	13
3.1. Frais des organisateurs du 01.04.2017 au 31.03.2018 / Organisatorenkosten vom 01.04.2017 bis 31.03.2018	13
3.2. Evolution des mesures d'insertion sociale et des charges financières (2000-2017) / Entwicklung der Maßnahmen zur sozialen Eingliederung und der Finanzaufwendungen (2000-2017)	14

1. Statistiques des mesures d'insertion sociale / Statistik der sozialen Eingliederungsmaßnahme

1.1. Liste des MIS fréquentées / Liste der absolvierten SEM

FORMATION/AUSBILDUNG			
N° MIS	Intitulé MIS / Bezeichnung SEM	Organisateur / Organisator	Total
101	Maitrise de la langue/Beherrschung der Sprache	OSEO	8
103	Maîtrise de la langue écrite/Beherrschung der schriftlichen Sprache	Lire et Ecrire	9
104	Maitrise de la langue/Beherrschung der Sprache	espacefemmes - frauenraum	7
107	Maitrise de la langue/Beherrschung der Sprache	Lesen und Schreiben	1
108	Développement des aptitudes à soigner/Entwicklung pflegerischer Fähigkeiten	Croix-Rouge	6
113	Bilan de compétences/Kompetenzenbilanz	espacefemmes - frauenraum	2
121	Maîtrise de la langue écrite/Beherrschung der schriftlichen Sprache	Lire et Ecrire	2
122	Maîtrise de la langue écrite/Beherrschung der schriftlichen Sprache	Lire et Ecrire	1
124	Maitrise de la langue/Beherrschung der Sprache	Ecole-club / Klubschule Migros BE	2
141	Améliorer l'employabilité/Arbeitsfähigkeit verbessern	IPT	105
143	Améliorer l'employabilité/Arbeitsfähigkeit verbessern	CIP	1
144	Maitrise de la langue/Beherrschung der Sprache	Ecole-club / Klubschule Migros	1
170	Evaluation du potentiel d'employabilité/Beurteilung des Arbeitsmarktfähigkeitspotentials	IPT	15
171	Evaluation du potentiel d'employabilité/Beurteilung des Arbeitsmarktfähigkeitspotentials	IPT	6
174	Maitrise des démarches administratives/Bewältigung administrativer Schritte	RG Formations	1
176	Connaissances générales en informatique/Allgemeine Informatikkenntnisse	Fondation Emploi Solidarité	3
178	Coaching/Coaching	CTH	3
DÉVELOPPEMENT PERSONNEL/PERSÖNLICHE ENTWICKLUNG			
N° MIS	Intitulé MIS / Bezeichnung SEM	Organisateur / Organisator	Total
211	Exercer et développer les aptitudes personnelles/Persönliche Fähigkeiten trainieren und entwickeln	Job Coaching Pro Sàrl	3
DÉVELOPPEMENT DU BIEN-ÊTRE PERSONNEL/ENTWICKLUNG DES PERSÖNLICHEN WOHLBEFINDENS			
N° MIS	Intitulé MIS / Bezeichnung SEM	Organisateur / Organisator	Total
305	Consolidation d'une démarche d'abstinence/Festigung des Abstinenzprozesses	Le Torry	4
668	Coaching/Coaching	espacefemmes - frauenraum	1
PARTICIPATION SOCIALE/BETEILIGUNG AM SOZIALEN AUSTAUSCH			
N° MIS	Intitulé MIS / Bezeichnung SEM	Organisateur / Organisator	Total
510	Valorisation par l'engagement social/Aufwertung durch sozialen Einsatz	Banc Public	2
520	Valorisation par l'engagement social/Aufwertung durch sozialen Einsatz	Crèche Capucine	1
UTILITÉ SOCIALE/TÄTIGKEIT VON SOZIALEM NUTZEN			
N° MIS	Intitulé MIS / Bezeichnung SEM	Organisateur / Organisator	Total
600	Réappropriation du contexte socioprofessionnel/Wiederaneignung des sozioprofessionellen Umfelds	Fondation Emploi Solidarité	97
601	Réappropriation du contexte socioprofessionnel/Wiederaneignung des sozioprofessionellen Umfelds	VIPOMIS	1
602	Réappropriation du contexte socioprofessionnel/Wiederaneignung des sozioprofessionellen Umfelds	SIAS Fribourg	2
604	Valorisation par l'engagement social/Aufwertung durch sozialen Einsatz	Service de repas chauds à domicile	1
605	Observation des ressources socioprofessionnelles/Eruierung der sozialen und beruflichen Ressourcen	La Colline	2
608	Réappropriation du contexte socioprofessionnel/Wiederaneignung des sozioprofessionellen Umfelds	Résidence Les Mouettes et HIB Estavayer-le-Lac / secteur Nettoyages	12
612	Réappropriation du contexte socioprofessionnel/Wiederaneignung des sozioprofessionellen Umfelds	VAM	4
619	Réappropriation du contexte socioprofessionnel/Wiederaneignung des sozioprofessionellen Umfelds	Gastro Projekt	4
620	Réappropriation du contexte socioprofessionnel/Wiederaneignung des sozioprofessionellen Umfelds	Gastro Projekt	5

622	Réappropriation du contexte socioprofessionnel/Wiederaneignung des sozioprofessionellen Umfelds	OSEO	17
624	Réappropriation du contexte socioprofessionnel/Wiederaneignung des sozioprofessionellen Umfelds	Résidence Les Lilas / secteur Animation	16
627	Observation des ressources socioprofessionnelles/Eruierung der sozialen und beruflichen Ressourcen	Croix-Rouge/Rotes Kreuz	2
628	Observation des ressources socioprofessionnelles/Eruierung der sozialen und beruflichen Ressourcen	Commune d'Estavayer-le-Lac / Edilité	4
629	Réappropriation du contexte socioprofessionnel/Wiederaneignung des sozioprofessionellen Umfelds	Alters- und Pflegeheim Bachmatte	2
630	Réappropriation du contexte socioprofessionnel/Wiederaneignung des sozioprofessionellen Umfelds	St-Camille	5
634	Observation des ressources socioprofessionnelles/Eruierung der sozialen und beruflichen Ressourcen	Commune de Belmont-Broye	4
643	Réappropriation du contexte socioprofessionnel/Wiederaneignung des sozioprofessionellen Umfelds	RITEC	48
644	Réappropriation du contexte socioprofessionnel/Wiederaneignung des sozioprofessionellen Umfelds	RITEC	11
645	Améliorer l'employabilité/Arbeitsfähigkeit verbessern	RITEC	4
646	Réappropriation du contexte socioprofessionnel/Wiederaneignung des sozioprofessionellen Umfelds	RITEC	4
653	Observation des ressources socioprofessionnelles/Eruierung der sozialen und beruflichen Ressourcen	Commune de Gletterens	1
664	Réappropriation du contexte socioprofessionnel/Wiederaneignung des sozioprofessionellen Umfelds	RITEC	1
668	Coaching/Coaching	espacefemmes - frauenraum	1
669	Réappropriation du contexte socioprofessionnel/Wiederaneignung des sozioprofessionellen Umfelds	Croix-Rouge/Rotes Kreuz	10
671	Coaching/Coaching	L'Etape	41
674	Réappropriation du contexte socioprofessionnel/Wiederaneignung des sozioprofessionellen Umfelds	IRIS	9
678	Réappropriation du contexte socioprofessionnel/Wiederaneignung des sozioprofessionellen Umfelds	Commune de Romont	2
679	Réappropriation du contexte socioprofessionnel/Wiederaneignung des sozioprofessionellen Umfelds	Commune de Le Mouret	1
681	Réappropriation du contexte socioprofessionnel/Wiederaneignung des sozioprofessionellen Umfelds	HIB Estavayer-le-Lac / secteur Cuisine	2
682	Réappropriation du contexte socioprofessionnel/Wiederaneignung des sozioprofessionellen Umfelds	St-Louis	32

Total **529**

51 activités fréquentées par 529 personnes en contrat d'insertion sociale
51 Tätigkeiten absolviert durch 529 Personen mit Eingliederungsvertrag

1.2. Mesures d'insertion sociale selon les catégories de mesure et les rubriques comptables / Soziale Eingliederungsmaßnahmen nach SEM-Kategorien und Abrechnungsrubriken

FORMATION/AUSBILDUNG							
N° MIS	Fribourgeois / Freiburger		Confédérés / Schweizer		Etrangers / Ausländer		Total
	Hommes Männer	Femmes Fraue	Hommes Männer	Femmes Fraue	Hommes Männer	Femmes Fraue	
101	0	0	1	0	7	0	8
103	2	1	2	0	5	2	9
104	2	0	2	0	3	2	7
107	0	0	0	0	1	1	1
108	1	1	2	2	3	1	6
113	1	1	0	0	1	1	2
121	0	0	0	0	2	0	2
122	1	1	0	0	0	0	1
124	0	0	2	0	0	0	2
141	34	12	32	13	39	18	105
143	1	0	0	0	0	0	1
144	0	0	0	0	1	0	1
170	6	3	4	3	5	1	15
171	2	0	2	0	2	0	6
174	0	0	1	0	0	0	1
176	0	0	2	0	1	0	3
178	1	1	1	0	1	0	3
DÉVELOPPEMENT PERSONNEL/PERSÖNLICHE ENTWICKLUNG							
N° MIS	Fribourgeois / Freiburger		Confédérés / Schweizer		Etrangers / Ausländer		Total
	Hommes Männer	Femmes Fraue	Hommes Männer	Femmes Fraue	Hommes Männer	Femmes Fraue	
211	2	1	1	1	0	0	3
	1	1	0	1	0	0	
DÉVELOPPEMENT DU BIEN-ÊTRE PERSONNEL/ENTWICKLUNG DES PERSÖNLICHE							
N° MIS	Fribourgeois / Freiburger		Confédérés / Schweizer		Etrangers / Ausländer		Total
	Hommes Männer	Femmes Fraue	Hommes Männer	Femmes Fraue	Hommes Männer	Femmes Fraue	
305	2	0	2	1	0	0	4
668	2	0	0	0	0	0	2
	0	2	0	0	0	0	
PARTICIPATION SOCIALE/BETEILIGUNG AM SOZIALEN AUSTAUSCH							
N° MIS	Fribourgeois / Freiburger		Confédérés / Schweizer		Etrangers / Ausländer		Total
	Hommes Männer	Femmes Fraue	Hommes Männer	Femmes Fraue	Hommes Männer	Femmes Fraue	
510	1	0	1	0	0	0	2
520	0	0	1	0	0	0	1
	1	0	1	0	0	0	

UTILITÉ SOCIALE/TÄTIGKEIT VON SOZIALEM NUTZEN

N° MIS	Fribourgeois / Freiburger		Confédérés / Schweizer		Etrangers / Ausländer		Total
	Hommes Männer	Femmes Fraue	Hommes Männer	Femmes Fraue	Hommes Männer	Femmes Fraue	
600	32	40	10	19	24	38	97
601	1	1	0	0	0	0	1
602	1	1	0	0	1	1	2
604	0	0	0	1	0	0	1
605	1	1	0	0	1	1	2
608	0	2	2	8	2	2	12
612	1	1	2	2	0	1	4
619	1	2	0	0	0	2	4
620	1	1	0	1	3	3	5
622	6	9	2	3	4	5	17
624	0	12	0	0	4	4	16
627	0	0	0	0	1	2	2
628	2	2	0	0	1	2	4
629	0	0	0	2	0	0	2
630	2	3	0	0	2	2	5
634	1	1	1	2	1	1	4
643	13	17	9	15	12	16	48
644	3	3	2	2	3	6	11
645	2	2	0	2	0	0	4
646	0	0	0	4	0	0	4
653	1	1	0	0	0	0	1
664	0	0	0	0	1	1	1
668	0	2	0	0	0	0	2
669	1	6	0	1	0	3	10
671	8	12	5	10	10	19	41
674	0	0	1	1	2	8	9
678	1	1	0	0	1	1	2
679	0	0	1	1	0	0	1
681	0	0	2	2	0	0	2
682	12	12	3	3	17	17	32

TOTAL / TOTAL

Total MIS / TOTAL SEM	<u>188</u>	<u>135</u>	<u>206</u>	529		
	125	63	75	60	133	73

1.2.1. Catégories d'activités fréquentées par les personnes en contrat d'insertion sociale / Absolvierte MIS-Kategorien durch Personen mit Eingliederungsvertrag

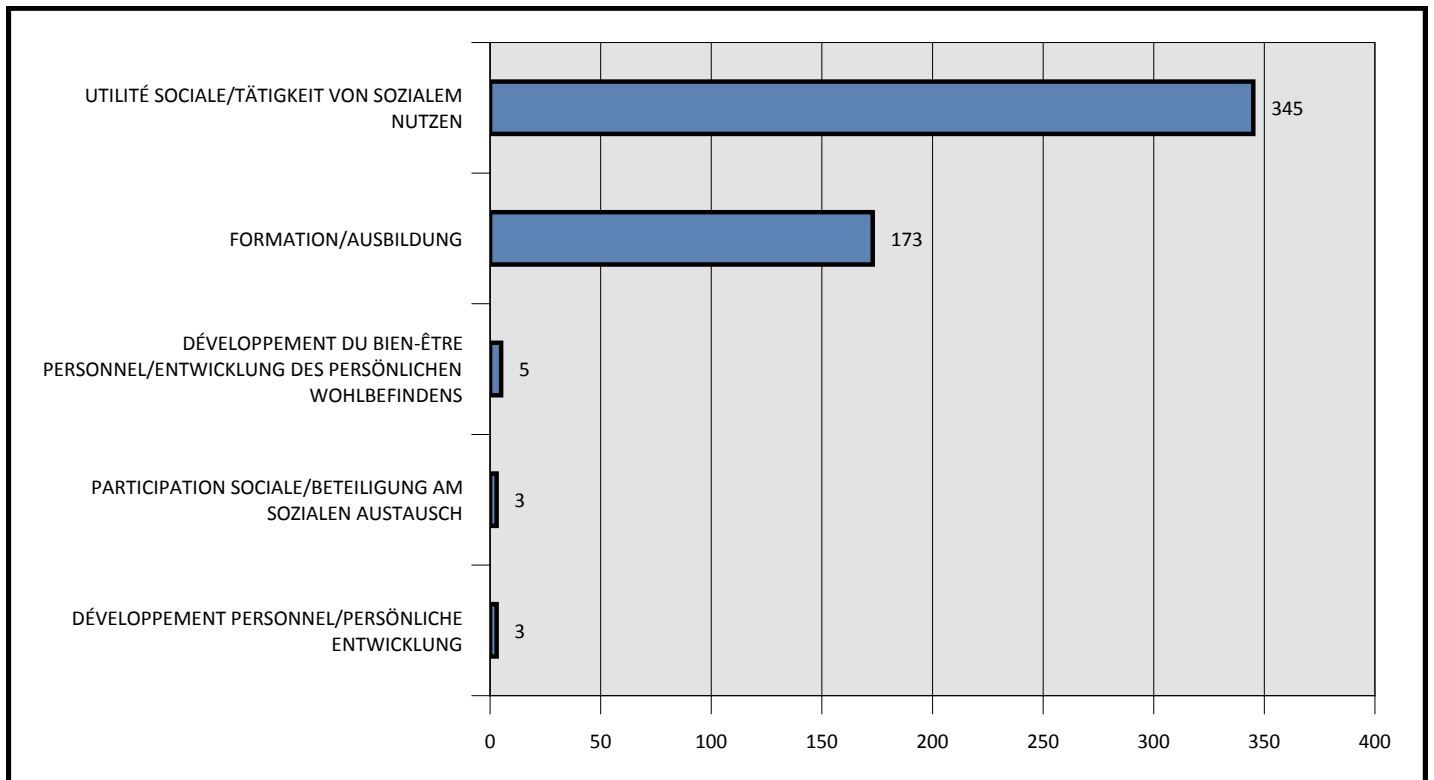

2. Caractéristiques des personnes en contrat d'insertion sociale / Merkmale der Personen mit Eingliederungsvertrag

2.1. Origine et sexe / Herkunft und Geschlecht

	Fribourgeois / Freiburger		Confédérés / Schweizer		Etrangers / Ausländer		Total
	Hommes Männer	Femmes Fraue	Hommes Männer	Femmes Fraue	Hommes Männer	Femmes Fraue	
Total des personnes en MIS / Total der Personen in SEM		157		110		182	449
	111	46	66	44	115	67	

2.1.1. Origine des personnes en contrat d'insertion sociale / Herkunft der Personen mit Eingliederungsvertrag

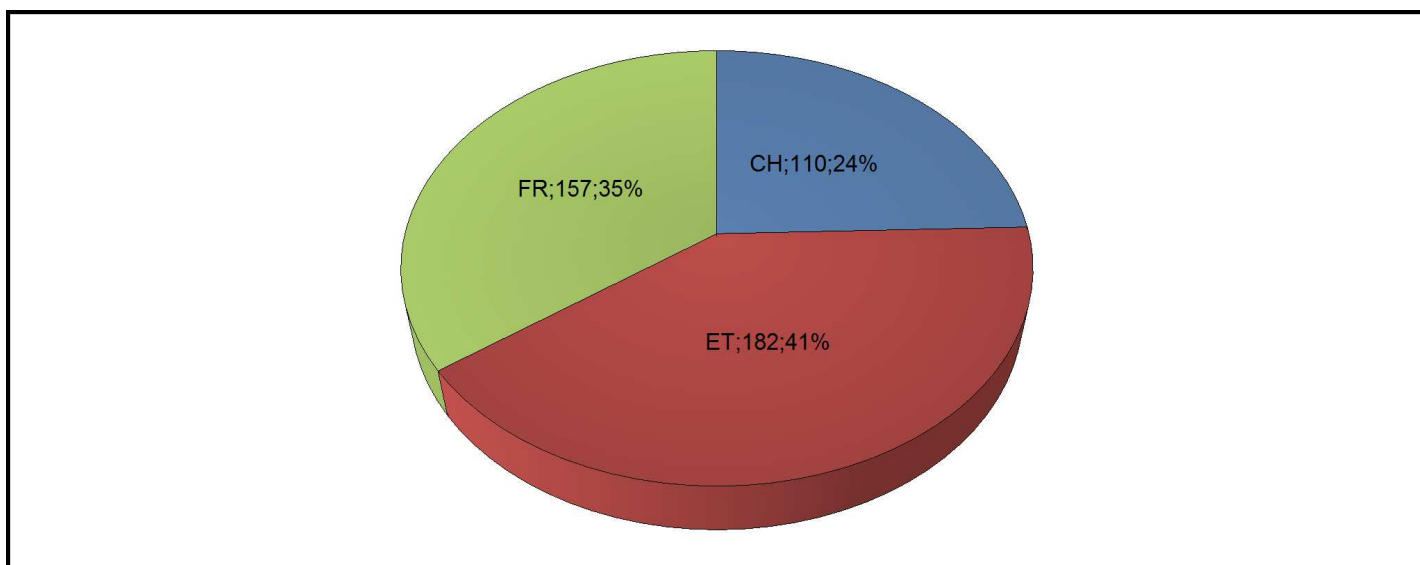

2.1.2. Sexe des personnes en contrat d'insertion sociale / Geschlecht der Personen mit Eingliederungsvertrag

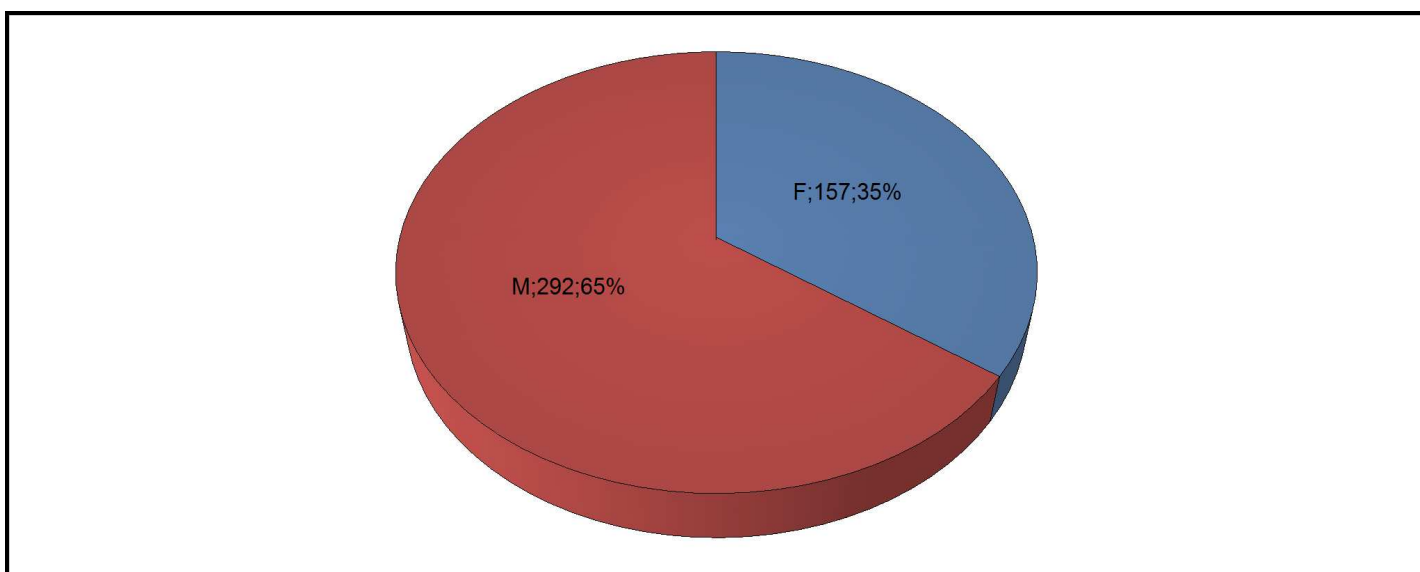

2.2. Ages des personnes en contrat d'insertion sociale / Alter der Personen mit Eingliederungsvertrag

	Fribourgeois / Freiburger	Confédérés / Schweizer	Etrangers / Ausländer	Total	
Age 16-29	36	34	23	93	<div style="border: 1px solid black; padding: 5px; display: inline-block;">213</div> <div style="border: 1px solid black; padding: 5px; margin-left: 10px; text-align: center;">Milieu de la vie active / Mitte des aktiven Lebens</div>
Age 30-39	41	16	47	104	
Age 40-49	29	28	52	109	
Age 50-59	44	27	54	125	
Age 60-69	7	5	6	18	
Total	157	110	182	449	<div style="border: 1px solid black; padding: 5px; text-align: center;">47.4 %</div>

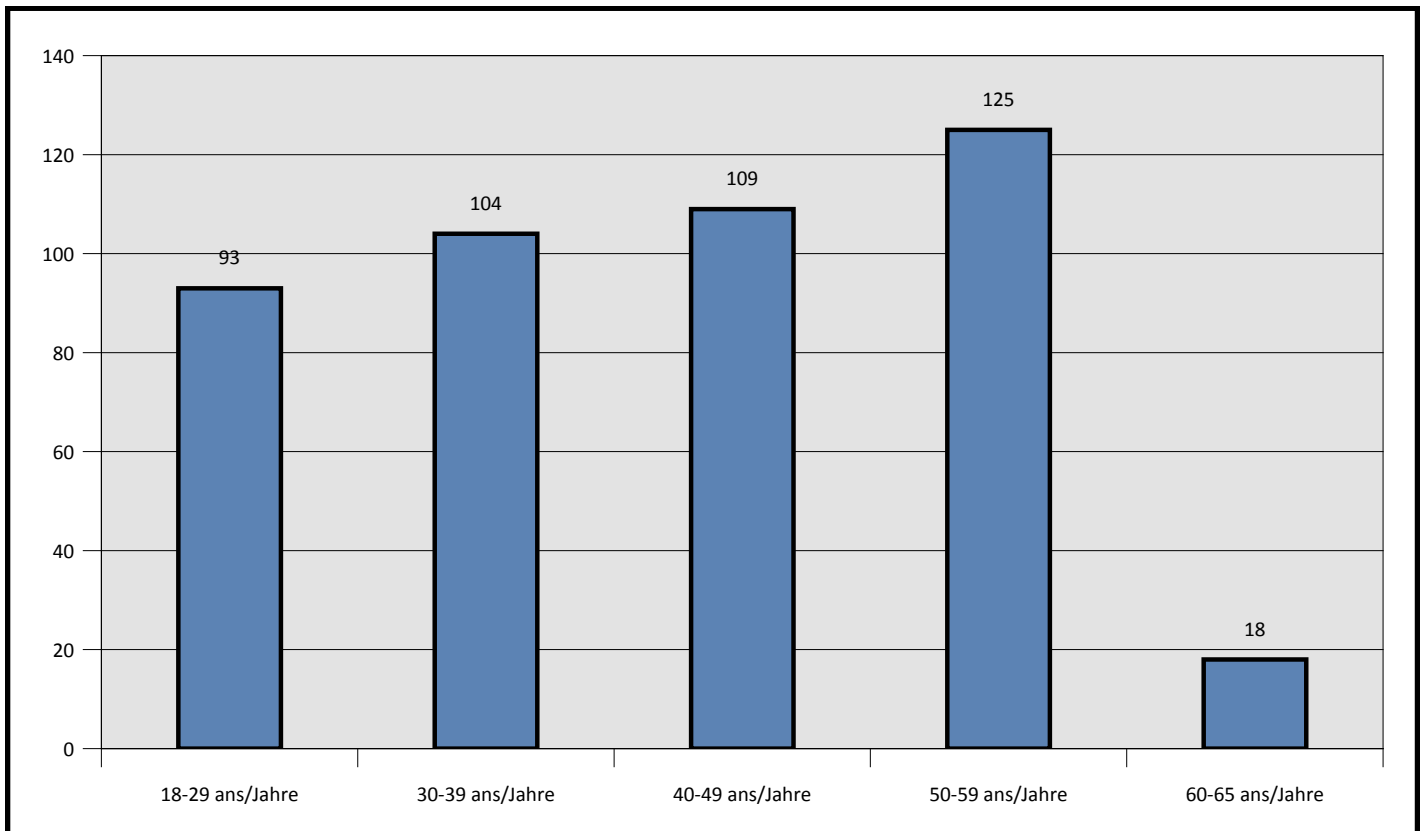

2.3. Personnes en contrat d'insertion sociale selon la durée d'octroi de l'aide matérielle / Personen mit Eingliederungsvertrag nach Bezugsdauer der materiellen

Année / Jahre	Fribourgeois / Freiburger	Confédérés / Schweizer	Etrangers / Ausländer	Nombre / Zahl
1989	2	0	0	2
1990	0	0	1	1
1993	0	0	2	2
1994	6	0	1	7
1995	4	0	2	6
1996	6	0	1	7
1997	0	0	3	3
1998	2	0	2	4
1999	3	0	7	10
2000	2	0	1	3
2001	3	0	4	7
2002	1	0	4	5
2003	4	0	10	14
2004	2	0	6	8
2005	1	0	8	9
2006	1	0	6	7
2007	4	0	4	8
2008	8	0	8	16
2009	9	5	7	21
2010	4	2	5	11
2011	12	6	9	27
2012	5	10	7	22
2013	5	11	8	24
2014	14	9	25	48
2015	17	11	10	38
2016	22	28	29	79
2017	20	26	11	57
2018	0	2	1	3

Total pers. MIS 157 110 182 449
Total der Pers. SEM

1989-2008	2009-2012	2013-2015
plus de 5 ans / mehr als 5 Jahre	entre 3 et 5 ans / zwischen 3 und 5 Jahren	entre 0 et 2 ans / zwischen 0 und 2 Jahren
119	81	249
26.5 %	18 %	55.5 %

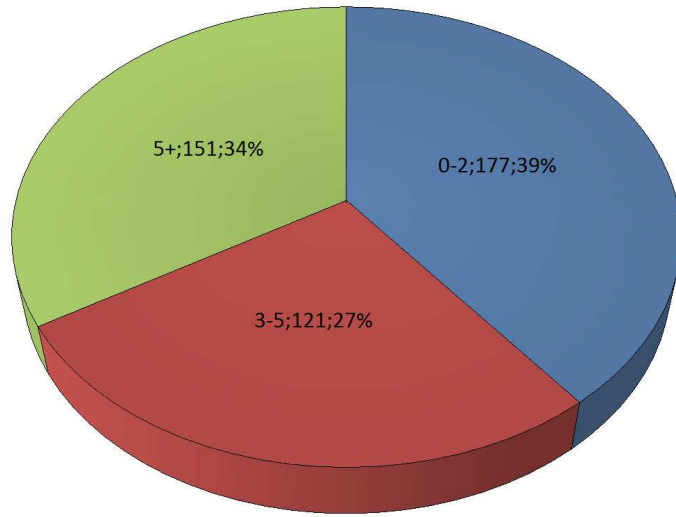

2.4. Répartition des personnes en contrat d'insertion sociale entre les services sociaux régionaux / Verteilung der Personen mit Eingliederungsvertrag auf die regionalen Sozialdienst

District/Bezirk SSR / RSD	Fribourgeois / Freiburger	Confédérés / Schweizer	Etrangers / Ausländer	Nbre / Anzahl	Dossiers*	Taux d'application / Anwendungsrate
Broye/Broyebezirk						
Broye	18	28	20	66	425	15.5 %
Glâne/Glanebezirk						
Glâne	3	2	1	6	92	6.5 %
Glâne-Sud	4	0	1	5	78	6.4 %
Romont	4	1	4	9	122	7.4 %
Gruyère/Greyerzbezirk						
Gruyère	32	14	26	72	860	8.4 %
Lac/Seebezirk						
Kerzers	0	0	0	0	63	0 %
Lac / See	2	5	6	13	161	8.1 %
Morat / Murten	0	2	4	6	135	4.4 %
Veveyse/Vivisbach						
Basse-Veveyse	1	1	1	3	81	3.7 %
Châtel-St-Denis	1	2	1	4	116	3.4 %
Haute-Veveyse	2	2	1	5	45	11.1 %
Sarine/Saanebezirk						
Fribourg-ville / Freiburg-Stadt	51	19	65	135	1318	10.2 %
Gibloux	6	2	2	10	179	5.6 %
Haute-Sarine	2	4	4	10	103	9.7 %
Marly	4	1	13	18	247	7.3 %
Sarine-Ouest	7	3	2	12	106	11.3 %
Sonnaz	3	1	9	13	333	3.9 %
Villars-sur-Glâne	0	1	3	4	317	1.3 %
Singine/Sensebezirk						
Bösingen	0	5	0	5	41	12.2 %
Düdingen	5	2	4	11	114	9.6 %
Schmitten	0	2	0	2	58	3.4 %
Sense-Mittelland	5	4	5	14	97	14.4 %
Sense-Oberland	5	4	3	12	127	9.4 %
Wünnewil, Flamatt und Überstorf	2	5	7	14	121	11.6 %
Total	157	110	182	449	5339	8.4 %

* Nombre de dossiers selon la statistique de l'aide matérielle établie par le SASoc
(www.fr.ch/sasoc > Aide sociale > Statistiques) /
Anzahl des Dossiers gemäss der Statistik der materiellen Hilfe, die vom KSA ausgestellt wird
(www.fr.ch/ksa > Sozialhilfe > Statistik).

3. Statistiques financières et évolutions / Finanzstatistik und Entwicklungen

3.1. Frais des organisateurs du 01.04.2017 au 31.03.2018 / Organisatorenkosten vom 01.04.2017 bis 31.03.2018

District / Bezirk SSR / RSD	Répartition par Services sociaux / Aufteilung nach regionalen Sozialdiensten			Répartition par district / Aufteilung nach Bezirk		
	Montant total / Gesamtbetrag	Part Etat / Anteil Staat	Part communes / Teil Gemeinden	Montant total / Gesamtbetrag	Part Etat / Anteil Staat	Part communes / Teil Gemeinden
Broye/Broyebezirk				fr. 109'659.00	fr. 43'863.60	fr. 65'795.40
Broye	fr. 109'659.00	fr. 43'863.60	fr. 65'795.40			
Glâne/Glanebezirk				fr. 60'798.00	fr. 24'319.20	fr. 36'478.80
Glâne	fr. 19'715.00	fr. 7'886.00	fr. 11'829.00			
Glâne-Sud	fr. 21'247.00	fr. 8'498.80	fr. 12'748.20			
Romont	fr. 19'836.00	fr. 7'934.40	fr. 11'901.60			
Gruyère/Greyerzbezirk				fr. 330'731.00	fr. 132'292.40	fr. 198'438.60
Gruyère	fr. 330'731.00	fr. 132'292.40	fr. 198'438.60			
Lac/Seebezirk				fr. 49'741.00	fr. 19'896.40	fr. 29'844.60
Kerzers	fr. 0.00	fr. 0.00	fr. 0.00			
Lac / See	fr. 43'486.00	fr. 17'394.40	fr. 26'091.60			
Morat / Murten	fr. 6'255.00	fr. 2'502.00	fr. 3'753.00			
Veveyse/Visisbach				fr. 39'068.00	fr. 15'627.20	fr. 23'440.80
Basse-Veveyse	fr. 4'940.00	fr. 1'976.00	fr. 2'964.00			
Châtel-St-Denis	fr. 13'771.00	fr. 5'508.40	fr. 8'262.60			
Haute-Veveyse	fr. 20'357.00	fr. 8'142.80	fr. 12'214.20			
Sarine/Saanebezirk				fr. 942'078.80	fr. 380'497.52	fr. 561'581.28
Fribourg-ville / Freiburg-Stadt	fr. 665'386.80	fr. 268'572.72	fr. 396'814.08			
Gibloux	fr. 37'191.00	fr. 14'876.40	fr. 22'314.60			
Haute-Sarine	fr. 58'080.00	fr. 23'232.00	fr. 34'848.00			
Marly	fr. 73'082.00	fr. 29'232.80	fr. 43'849.20			
Sarine-Ouest	fr. 47'338.00	fr. 18'935.20	fr. 28'402.80			
Sonnaz	fr. 55'121.00	fr. 22'048.40	fr. 33'072.60			
Villars-sur-Glâne	fr. 5'880.00	fr. 3'600.00	fr. 2'280.00			
Singine/Sensebezirk				fr. 235'176.95	fr. 94'070.78	fr. 141'106.17
Bösingen	fr. 23'860.00	fr. 9'544.00	fr. 14'316.00			
Düdingen	fr. 53'099.20	fr. 21'239.68	fr. 31'859.52			
Schmitten	fr. 7'293.00	fr. 2'917.20	fr. 4'375.80			
Sense-Mittelland	fr. 32'078.75	fr. 12'831.50	fr. 19'247.25			
Sense-Oberland	fr. 54'630.55	fr. 21'852.22	fr. 32'778.33			
Wünnewil, Flamatt und Überstorf	fr. 64'215.45	fr. 25'686.18	fr. 38'529.27			
TOTAL	fr. 1'767'252.75	fr. 710'567.10	fr. 1'056'685.65	fr. 1'767'252.75	fr. 710'567.10	fr. 1'056'685.65
Facturation aux autres cantons / Abrechnung an andere Kantone				fr. 16'360.80		

3.2. Evolution des mesures d'insertion sociale et des charges financières (2000-2017) / Entwicklung der Maßnahmen zur sozialen Eingliederung und der Finanzaufwendungen (2000-2017)

