

		Direction de l'aménagement, de l'équipement et des constructions Raumplanung, Umwelt- und Bauverwaltung		DAEC	Service des ponts et chaussées Tiefbauamt	SPC
Auteur du projet: Projektverfasser						
Plan de principe Carrefour giratoire compact Signalisation, marquages et détails constructifs						
Echelle/Massstab:	Ave:	PR:	Charter:	Objet:	Numéro:	
Format: 105 x 59.4	Adresse:	BP:	Baustelle:	Object:	Numéro:	
No.	Date/ Datum	Dess./Zel.	Visé	Désignation/ Beschreibung	Visa MO/ Bst.	
A	10.02.2017	CHR	[Signature]	Modifications de la signalisation, du marquage et de la coupe flot central + détail assiette de base	[Signature]	
B	25.10.2018	CHR	[Signature]	Modifications des détails assiette de base et coupe de flot central	[Signature]	
D	10.12.2018	CHR	[Signature]	Suppression éléments géométriques en plan, adaptation détails constructifs	[Signature]	
C	[Signature]	[Signature]	[Signature]	[Signature]	[Signature]	

Exigence SPC :
 Pour le dimensionnement sur route cantonale, les largeurs des voies de circulation aux entrées et sorties du carrefour giratoire sont fixées à 3.75m au minimum entre bordures hautes.

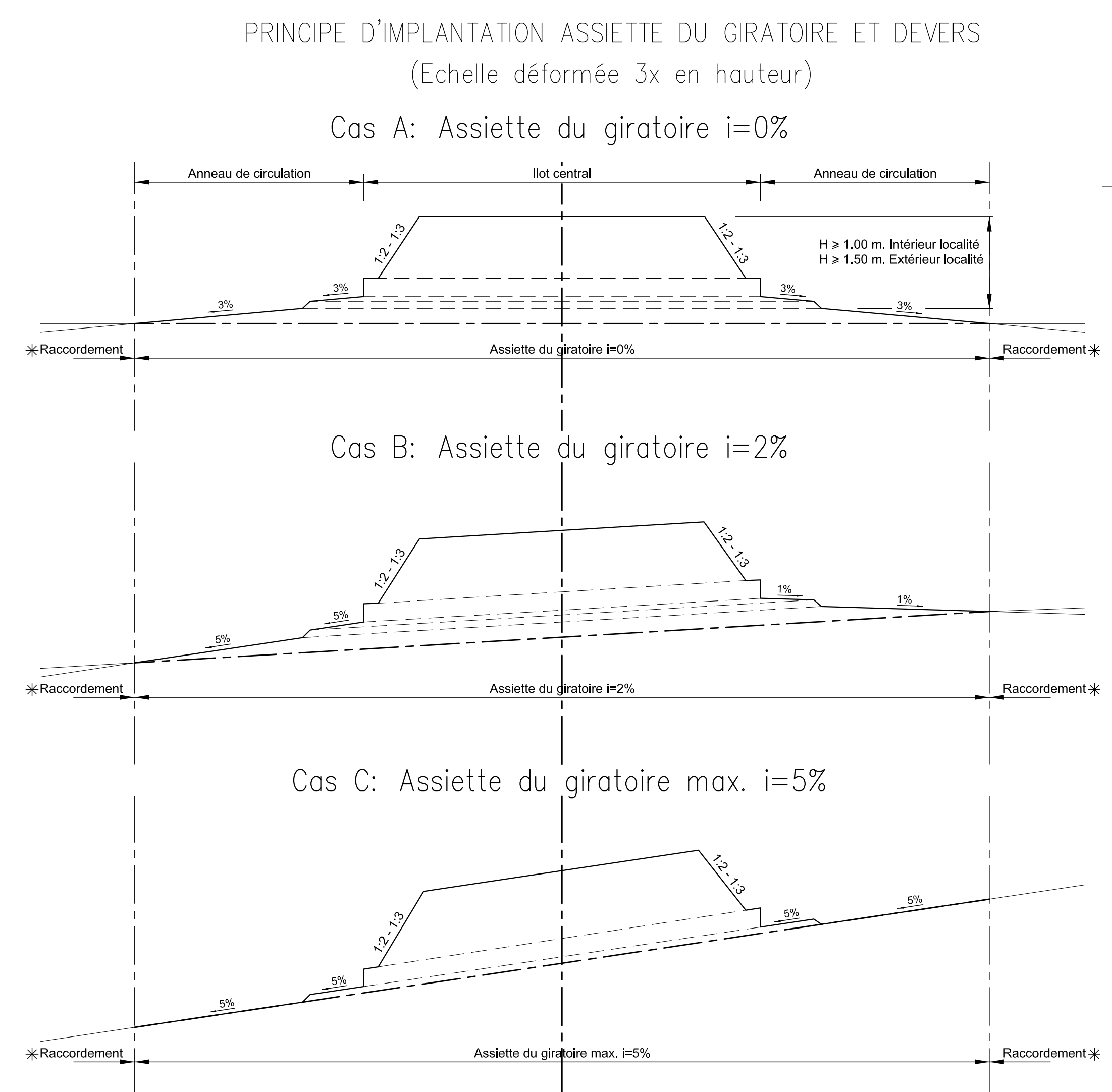
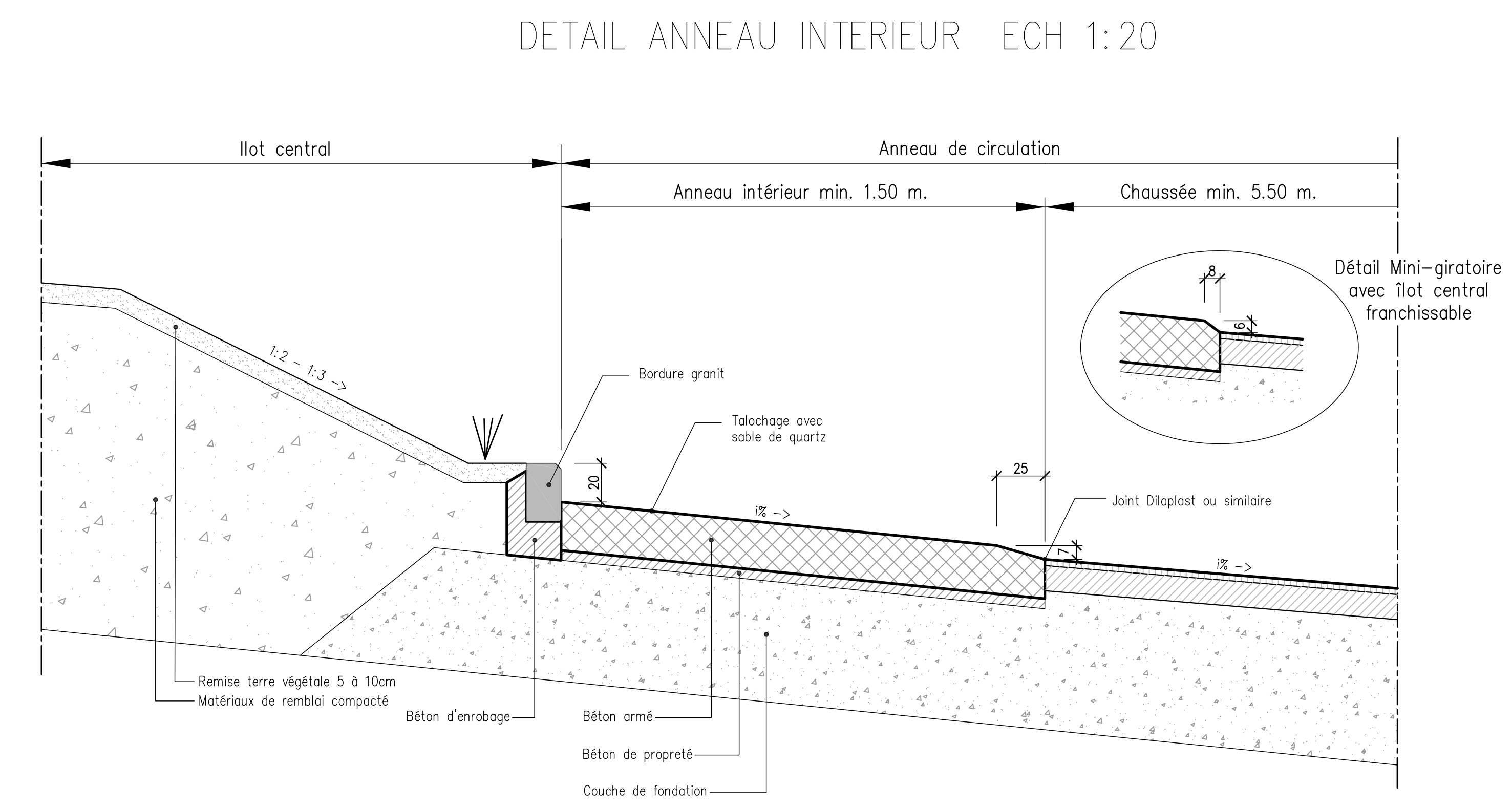
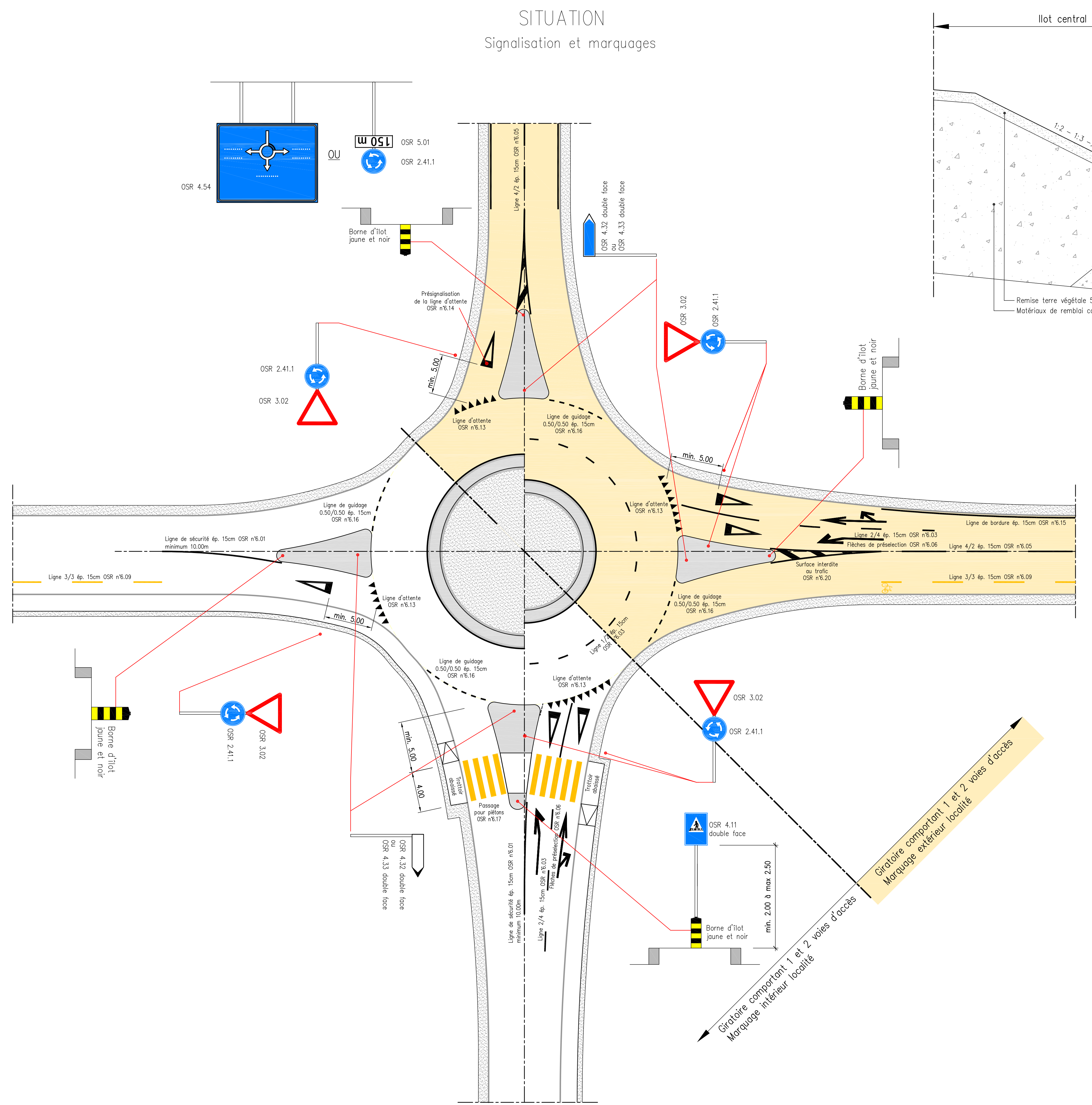

* Les raccordements à l'assiette du giratoire sont définis avec une déclivité comprise entre la pente de l'assiette du giratoire et la pente de l'anneau de circulation. Si besoin, les éventuels rayons de raccordement verticaux définis pour une vitesse de projet $V_p=40$ km/h au minimum sont à implanter hors-assiette du giratoire.