

Fribourg / Freiburg, le / am 17.04.2026

Statistiques 2025 des mesures d'insertion sociale (MIS) / Statistik 2025 der sozialen Eingliederungsmassnahmen (SEM)

Index

1. Statistiques des mesures d'insertion sociale / Statistik der sozialen Eingliederungsmassnahme	2
1.1. Liste des MIS fréquentées / Liste der absolvierten SEM	2
1.2. Mesures d'insertion sociale selon les catégories de mesure et les rubriques comptables / Soziale Eingliederungsmassnahmen nach SEM-Kategorien und Abrechnungsrubriken	4
2. Caractéristiques des personnes en contrat d'insertion sociale / Merkmale der Personen mit Eingliederungsvertrag	8
2.1. Origine et sexe / Herkunft und Geschlecht	8
2.2. Ages des personnes en contrat d'insertion sociale / Alter der Personen mit Eingliederungsvertrag	9
2.3. Personnes en contrat d'insertion sociale selon la durée d'octroi de l'aide matérielle / Personen mit Eingliederungsvertrag nach Bezugsdauer der materiellen Hilfe	10
2.4. Répartition des personnes en contrat d'insertion sociale entre les services sociaux régionaux / Verteilung der Personen mit Eingliederungsvertrag auf die regionalen Sozialdienst	13
3. Statistiques financières et évolutions / Finanzstatistik und Entwicklungen	14
3.1. Frais des organisateurs du 01.04.2025 au 31.03.2026 / Organisatorenkosten vom 01.04.2025 bis 31.03.2026	14
3.2. Evolution des mesures d'insertion sociale et des charges financières (2000-2025) / Entwicklung der Massnahmen zur sozialen Eingliederung und der Finanzaufwendungen (2000-2025)	15

1. Statistiques des mesures d'insertion sociale / Statistik der sozialen Eingliederungsmassnahme

1.1. Liste des MIS fréquentées / Liste der absolvierten SEM

FORMATION/AUSBILDUNG			
N° MIS	Intitulé MIS / Bezeichnung SEM	Organisateur / Organisator	Total
101	Maitrise de la langue/Beherrschung der Sprache	OSEO	2
103	Maitrise de la langue écrite/Beherrschung der schriftlichen Sprache	Lire et Ecrire	1
104	Apprentissage linguistique à travers un groupe/Sprachliche Ausbildung in einer Gruppe	espacefemmes - frauenraum	10
105	Maitrise de la langue écrite/Beherrschung der schriftlichen Sprache	Croix-Rouge Fribourgeoise / Service santé	4
107	Maitrise de la langue/Beherrschung der Sprache	Lesen und Schreiben	1
108	Développement des aptitudes à soigner/Entwicklung pflegerischer Fähigkeiten	Croix-Rouge	5
109	Apprentissage linguistique à travers un groupe/Sprachliche Ausbildung in einer Gruppe	Croix-Rouge fribourgeoise, Service Migration Intégration	2
121	Maitrise de la langue écrite/Beherrschung der schriftlichen Sprache	Lire et Ecrire	1
129	Réappropriation du contexte socioprofessionnel/Wiederaneignung des sozioprofessionellen Umfelds	Fondation de Fribourg pour la jeunesse	4
134	Maitrise des démarches administratives/Bewältigung administrativer Schritte	Feusi	1
141	Améliorer l'employabilité/Arbeitsfähigkeit verbessern	IPT	79
142	Améliorer l'employabilité/Arbeitsfähigkeit verbessern	Formation-Conseil	2
170	Evaluation du potentiel d'employabilité/Beurteilung des Arbeitsmarktfähigkeitspotentials	IPT	6
178	Coaching/Coaching	CTH	6
185	Recherche de logement et maintien à domicile/Wohnungssuche und Hausbetreuung	Equip'Apparts & La Tuile	10
188	Maitrise de la langue/Beherrschung der Sprache	OuverTür	2
189	Coaching/Coaching	OSEO	18
192	Coaching/Coaching	JeunesParents	7
195	Coaching/Coaching	IPT	37
199	Améliorer l'employabilité/Arbeitsfähigkeit verbessern	Croix-Rouge Fribourgeoise / Service santé	1
DÉVELOPPEMENT PERSONNEL/PERSÖNLICHE ENTWICKLUNG			
N° MIS	Intitulé MIS / Bezeichnung SEM	Organisateur / Organisator	Total
205	Valorisation des ressources personnelles/Aufwertung persönlicher Ressourcen	Per Canem	2
215	Améliorer l'employabilité/Arbeitsfähigkeit verbessern	CIS	1
DÉVELOPPEMENT DU BIEN-ÊTRE PERSONNEL/ENTWICKLUNG DES PERSÖNLICHEN WOHLBEFINDENS			
N° MIS	Intitulé MIS / Bezeichnung SEM	Organisateur / Organisator	Total
305	Consolidation d'une démarche d'abstinence/Festigung des Abstinenzprozesses	Le Torry	6
307	Renforcement des ressources physiques et psychiques/Stärkung physischer und psychischer Ressourcen	Centre de boxe éducative	4
313	Participation à un groupe à travers le sport/An einer Gruppe teilnehmen dank Sport	CIS / ALTO Santé	1
314	Renforcement des ressources physiques et psychiques/Stärkung physischer und psychischer Ressourcen	Force	3
318	Renforcement des ressources physiques et psychiques/Stärkung physischer und psychischer Ressourcen	L'OrenSoi Cabinet social	3
COMMUNAUTAIRES/GEMEINSCHAFTLICHE AKTIVITÄTEN			
N° MIS	Intitulé MIS / Bezeichnung SEM	Organisateur / Organisator	Total
405	Atelier d'ouvrage en groupe/Gruppenarbeit in einem Atelier	Atelier Tissage	1
414	Participation à un groupe à travers le sport/An einer Gruppe teilnehmen dank Sport	RESPIRE	4
PARTICIPATION SOCIALE/BETEILIGUNG AM SOZIALEN AUSTAUSCH			
N° MIS	Intitulé MIS / Bezeichnung SEM	Organisateur / Organisator	Total
506	Valorisation par l'engagement social/Aufwertung durch sozialen Einsatz	Stiftung Schweizer Tafel	1
515	Valorisation par l'engagement social/Aufwertung durch sozialen Einsatz	SOS futures mamans	1

525	Coaching/Coaching	MLC Job-Coaching	4
UTILITÉ SOCIALE/TÄTIGKEIT VON SOZIALEM NUTZEN			
N° MIS	Intitulé MIS / Bezeichnung SEM	Organisateur / Organisator	Total
600	Réappropriation du contexte socioprofessionnel/Wiederaneignung des sozioprofessionellen Umfelds	Fondation Emploi Solidarité	54
602	Réappropriation du contexte socioprofessionnel/Wiederaneignung des sozioprofessionellen Umfelds	Fondation l'estampille	4
603	Observation des ressources socioprofessionnelles/Eruierung der sozialen und beruflichen Ressourcen	Hallenbad Murten	12
609	Réappropriation du contexte socioprofessionnel/Wiederaneignung des sozioprofessionellen Umfelds	[MIS-CADRE]	1
619	Réappropriation du contexte socioprofessionnel/Wiederaneignung des sozioprofessionellen Umfelds	Gastro Projekt	1
620	Réappropriation du contexte socioprofessionnel/Wiederaneignung des sozioprofessionellen Umfelds	Gastro Projekt	2
622	Réappropriation du contexte socioprofessionnel/Wiederaneignung des sozioprofessionellen Umfelds	OSEO	6
627	Observation des ressources socioprofessionnelles/Eruierung der sozialen und beruflichen Ressourcen	Croix-Rouge/Rotes Kreuz	3
630	Réappropriation du contexte socioprofessionnel/Wiederaneignung des sozioprofessionellen Umfelds	St-Camille	5
643	Réappropriation du contexte socioprofessionnel/Wiederaneignung des sozioprofessionellen Umfelds	RITEC	40
644	Réappropriation du contexte socioprofessionnel/Wiederaneignung des sozioprofessionellen Umfelds	RITEC	19
645	Améliorer l'employabilité/Arbeitsfähigkeit verbessern	RITEC	18
646	Réappropriation du contexte socioprofessionnel/Wiederaneignung des sozioprofessionellen Umfelds	RITEC	10
647	Réappropriation du contexte socioprofessionnel/Wiederaneignung des sozioprofessionellen Umfelds	RITEC	1
669	Réappropriation du contexte socioprofessionnel/Wiederaneignung des sozioprofessionellen Umfelds	Croix-Rouge/Rotes Kreuz	4
671	Coaching/Coaching	L'Etape	7
682	Réappropriation du contexte socioprofessionnel/Wiederaneignung des sozioprofessionellen Umfelds	St-Louis	14
692	Améliorer l'employabilité/Arbeitsfähigkeit verbessern	AMAF	4
693	Améliorer l'employabilité/Arbeitsfähigkeit verbessern	Coopérative SucreSalé	1
694	Réappropriation du contexte socioprofessionnel/Wiederaneignung des sozioprofessionellen Umfelds	St-Louis	5
697	Réappropriation du contexte socioprofessionnel/Wiederaneignung des sozioprofessionellen Umfelds	Résidence du Marché	6
699	Améliorer l'employabilité/Arbeitsfähigkeit verbessern	Caritas Fribourg	4
Total			451

54 activités fréquentées par 451 personnes en contrat d'insertion sociale
54 Tätigkeiten absolviert durch 451 Personen mit Eingliederungsvertrag

1.2. Mesures d'insertion sociale selon les catégories de mesure et les rubriques comptables / Soziale Eingliederungsmassnahmen nach SEM-Kategorien und Abrechnungsrubriken

FORMATION/AUSBILDUNG							
N° MIS	Fribourgeois / Freiburger		Confédérés / Schweizer		Etrangers / Ausländer		Total
	Hommes Männer	Femmes Fraue	Hommes Männer	Femmes Fraue	Hommes Männer	Femmes Fraue	
101	0	0	1	1	0	1	2
103	0	0	1	1	0	0	1
104	0	0	0	0	4	6	10
105	0	0	0	0	0	4	4
107	0	0	0	0	1	0	1
108	1	1	0	1	1	2	5
109	0	0	0	0	0	2	2
121	0	0	0	0	1	0	1
129	2	1	0	1	1	0	4
134	1	0	0	0	0	0	1
141	30	11	16	7	15	11	79
142	2	2	0	0	0	0	2
170	4	1	0	0	1	1	6
178	3	1	0	1	1	1	6
185	5	0	2	0	3	0	10
188	0	0	0	0	1	1	2
189	8	5	4	0	4	2	18
192	2	2	1	3	0	1	7
195	14	5	4	7	6	6	37
199	1	1	0	0	0	0	1
DÉVELOPPEMENT PERSONNEL/PERSÖNLICHE ENTWICKLUNG							
N° MIS	Fribourgeois / Freiburger		Confédérés / Schweizer		Etrangers / Ausländer		Total
	Hommes Männer	Femmes Fraue	Hommes Männer	Femmes Fraue	Hommes Männer	Femmes Fraue	
205	0	0	0	2	0	0	2
215	1	1	0	0	0	0	1
DÉVELOPPEMENT DU BIEN-ÊTRE PERSONNEL/ENTWICKLUNG DES PERSÖNLICHEN WOHLBEFINDENS							
N° MIS	Fribourgeois / Freiburger		Confédérés / Schweizer		Etrangers / Ausländer		Total
	Hommes Männer	Femmes Fraue	Hommes Männer	Femmes Fraue	Hommes Männer	Femmes Fraue	
305	2	1	1	2	2	0	6
307	1	0	0	2	1	0	4

313	0	0	1	1	0	0	0	1
	0	0	1	0	0	0	0	
314	1	0	2	2	0	0	0	3
	0	1	0	2	0	0	0	
318	1	0	2	2	0	0	0	3
	0	1	0	2	0	0	0	

COMMUNAUTAIRES/GEMEINSCHAFTLICHE AKTIVITÄTEN

N° MIS	Fribourgeois / Freiburger		Confédérés / Schweizer		Etrangers / Ausländer		Total
	Hommes Männer	Femmes Fraue	Hommes Männer	Femmes Fraue	Hommes Männer	Femmes Fraue	
405	0	0	1	1	0	0	1
	0	0	0	1	0	0	
414	1	0	3	1	0	0	4
	1	0	2	1	0	0	

PARTICIPATION SOCIALE/BETEILIGUNG AM SOZIALEM AUSTAUSCH

N° MIS	Fribourgeois / Freiburger		Confédérés / Schweizer		Etrangers / Ausländer		Total
	Hommes Männer	Femmes Fraue	Hommes Männer	Femmes Fraue	Hommes Männer	Femmes Fraue	
506	1	0	0	0	0	0	1
	1	0	0	0	0	0	
515	1	1	0	0	0	0	1
	0	1	0	0	0	0	
525	0	0	1	1	3	2	4
	0	0	0	1	1	2	

UTILITÉ SOCIALE/TÄTIGKEIT VON SOZIALEM NUTZEN

N° MIS	Fribourgeois / Freiburger		Confédérés / Schweizer		Etrangers / Ausländer		Total
	Hommes Männer	Femmes Fraue	Hommes Männer	Femmes Fraue	Hommes Männer	Femmes Fraue	
600	22	14	18	54			
	17	5	8	6	6	12	
602	2	2	0	4			
	0	2	2	0	0	0	
603	2	2	8	12			
	2	0	0	2	6	2	
609	0	1	0	1	0	0	1
	0	0	0	1	0	0	
619	1	0	0	1	0	0	1
	0	1	0	0	0	0	
620	1	1	0	2	0	0	2
	1	0	0	1	0	0	
622	0	2	4	6			
	0	0	1	1	2	2	
627	2	0	1	3			
	2	0	0	0	0	1	
630	1	1	3	5			
	1	0	1	0	3	0	
643	20	6	14	40			
	16	4	4	2	12	2	
644	8	4	7	19			
	7	1	3	1	4	3	
645	8	2	8	18			
	6	2	2	0	6	2	
646	6	4	0	10			
	3	3	3	1	0	0	
647	0	0	1	1			
	0	0	0	0	0	1	
669	1	1	2	4			
	0	1	1	0	1	1	
671	1	3	3	7			
	0	1	2	1	0	3	
682	6	3	5	14			
	6	0	2	1	4	1	
692	0	2	2	4			
	0	0	0	2	2	0	

693	0	0	0	1	0	0	0	1
694	0	0	2	2	3	0	1	5
697	1	2	0	0	4	0	4	6
699	1	2	0	1	1	1	0	4
TOTAL / TOTAL								

Total MIS / TOTAL SEM	110	167	57	64	117	53	92	167	75	451
----------------------------------	------------	------------	-----------	-----------	------------	-----------	-----------	------------	-----------	------------

1.2.1. Catégories d'activités fréquentées par les personnes en contrat d'insertion sociale / Absolvierte MIS-Kategorien durch Personen mit Eingliederungsvertrag

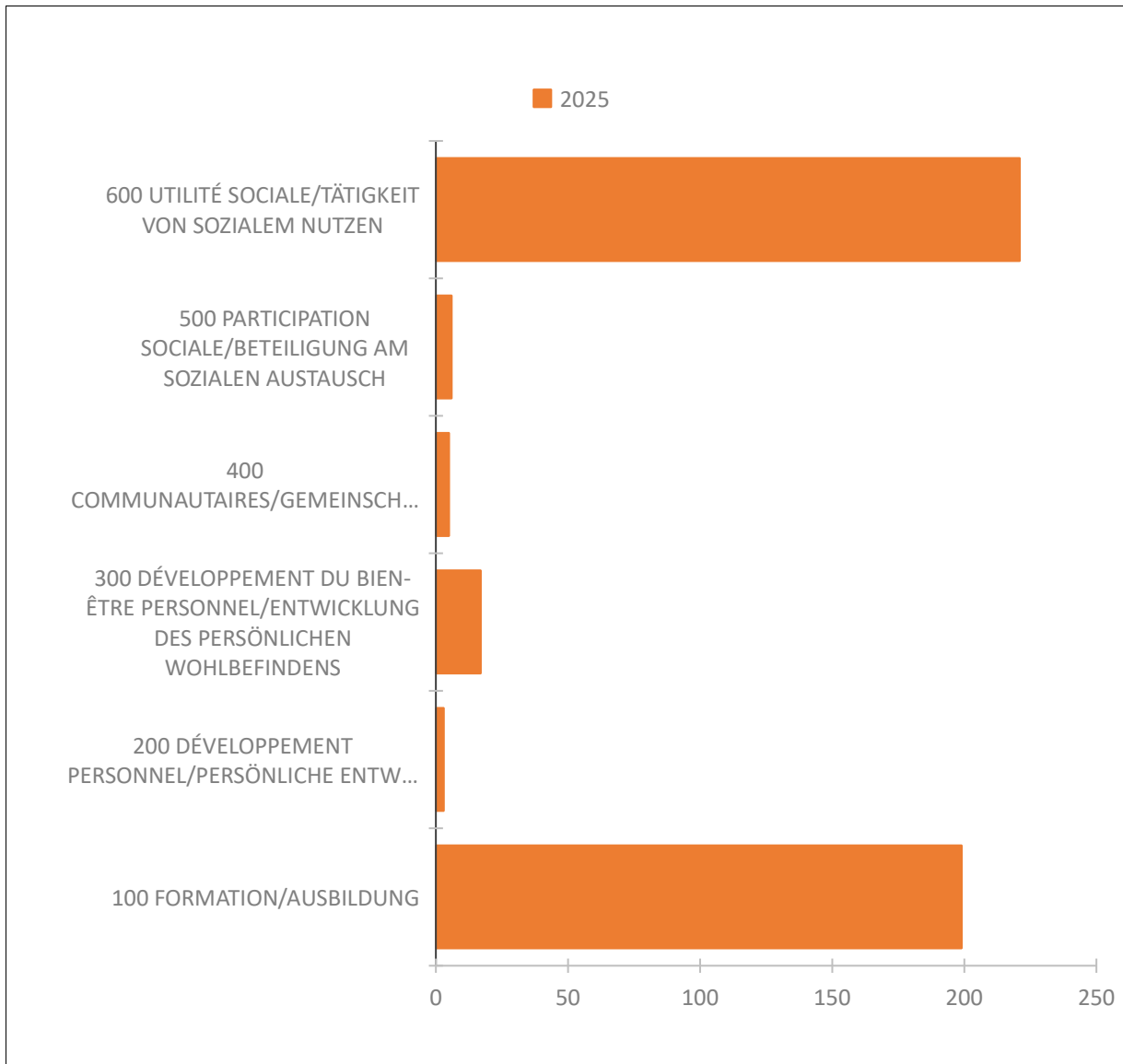

2. Caractéristiques des personnes en contrat d'insertion sociale / Merkmale der Personen mit Eingliederungsvertrag

2.1. Origine et sexe / Herkunft und Geschlecht

	Fribourgeois / Freiburger		Confédérés / Schweizer		Etrangers / Ausländer		Total
	Hommes Männer	Femmes Fraue	Hommes Männer	Femmes Fraue	Hommes Männer	Femmes Fraue	
Total des personnes en MIS / Total der Personen in SEM	87	48	54	46	74	61	370

2.1.1. Origine des personnes en contrat d'insertion sociale / Herkunft der Personen mit Eingliederungsvertrag

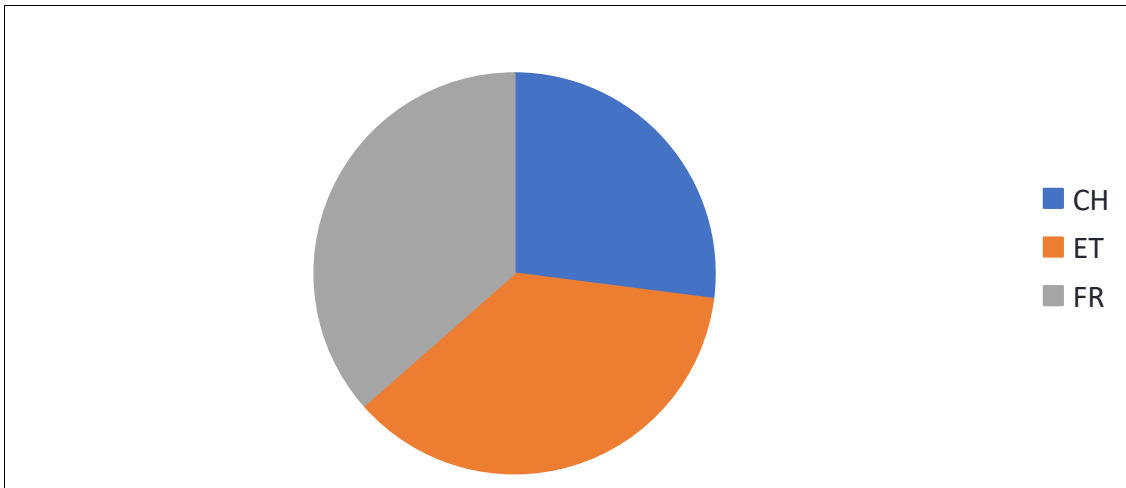

2.1.2. Sexe des personnes en contrat d'insertion sociale / Geschlecht der Personen mit Eingliederungsvertrag

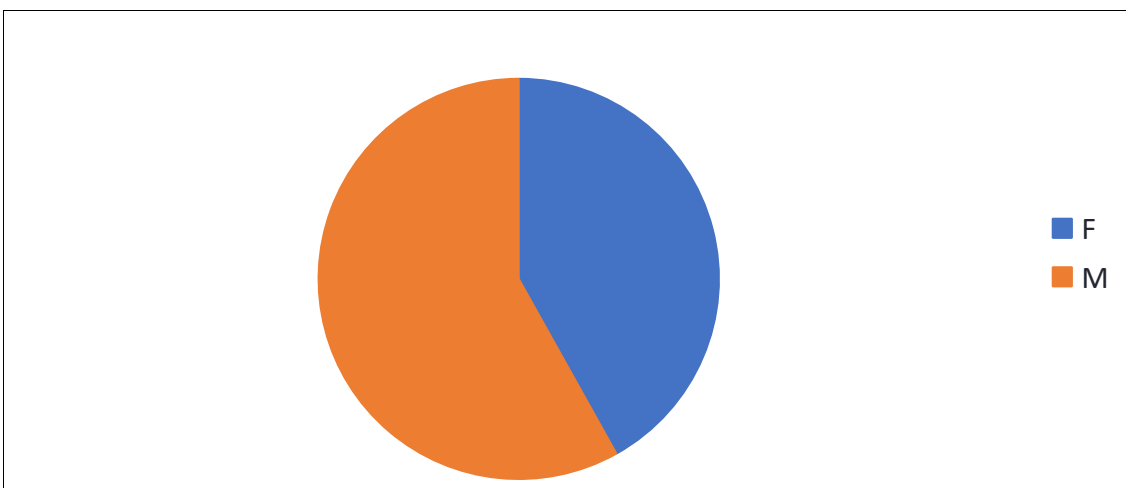

2.2. Âges des personnes en contrat d'insertion sociale / Alter der Personen mit Eingliederungsvertrag

	Fribourgeois / Freiburger	Confédérés / Schweizer	Etrangers / Ausländer	Total	
Age 16-29	34	42	30	106	<div style="border: 1px solid black; padding: 5px; display: inline-block;">169</div> <div style="border: 1px solid black; padding: 5px; margin-left: 10px; text-align: center;">Milieu de la vie active / Mitte des aktiven Lebens</div>
Age 30-39	31	25	25	81	
Age 40-49	37	8	43	88	
Age 50-59	29	18	27	74	
Age 60-69	4	6	7	17	
Total	135	99	132	366	<div style="border: 1px solid black; padding: 5px; text-align: center;">46,2 %</div>

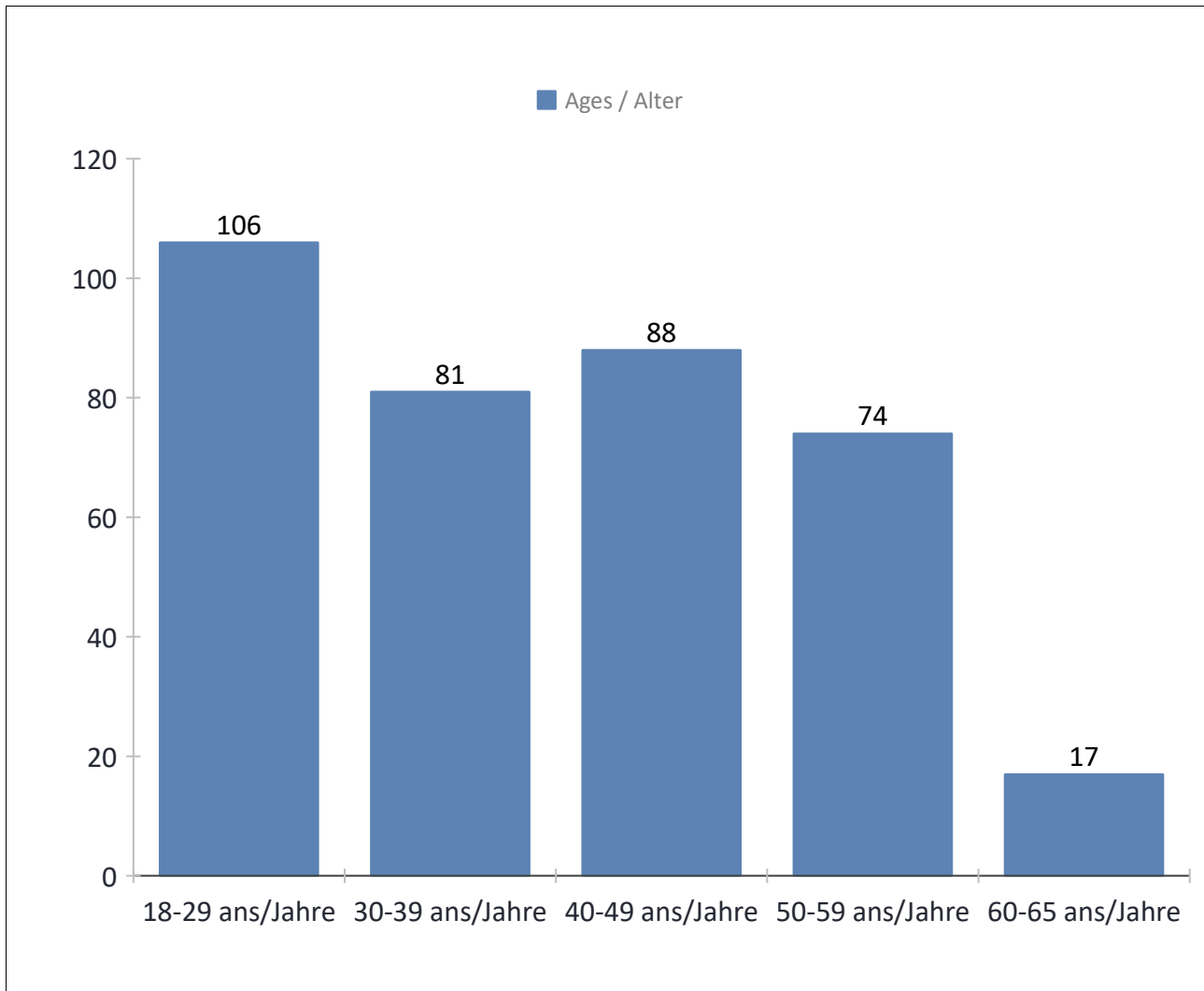

2.3. Personnes en contrat d'insertion sociale selon la durée d'octroi de l'aide matérielle / Personen mit Eingliederungsvertrag nach Bezugsdauer der materiellen

Année / Jahre	Fribourgeois / Freiburger	Confédérés / Schweizer	Etrangers / Ausländer	Nombre / Zahl
1994	1	0	0	1
1995	1	0	0	1
1996	0	0	1	1
1997	2	0	0	2
1998	0	0	2	2
1999	0	0	1	1
2000	3	0	1	4
2001	2	0	1	3
2002	1	0	3	4
2003	3	0	1	4
2004	2	0	2	4
2005	3	0	1	4
2006	2	0	2	4
2007	2	0	0	2
2008	3	0	1	4
2009	2	0	2	4
2010	4	0	6	10
2011	2	0	1	3
2012	1	0	1	2
2013	3	0	3	6
2014	7	2	6	15
2015	4	0	2	6
2016	4	2	8	14
2017	6	1	2	9
2018	5	3	5	13
2019	5	9	2	16
2020	10	8	9	27
2021	5	10	8	23
2022	12	10	12	34
2023	15	19	11	45
2024	14	21	23	58
2025	11	13	15	39
2026	0	1	0	1

Total pers. MIS	135	99	132	366
Total der Pers. SEM				

1998-2019	2020-2022	2023-2025
plus de 5 ans / mehr als 5 Jahre	entre 3 et 5 ans / zwischen 3 und 5 Jahren	entre 0 et 2 ans / zwischen 0 und 2 Jahren
101	65	200
27,6 %	17,8 %	54,6 %

2.3.1 Personnes en contrat d'insertion sociale selon la durée d'octroi de l'aide matérielle /
Personen mit Eingliederungsvertrag nach Bezugsdauer der materiellen Hilfe

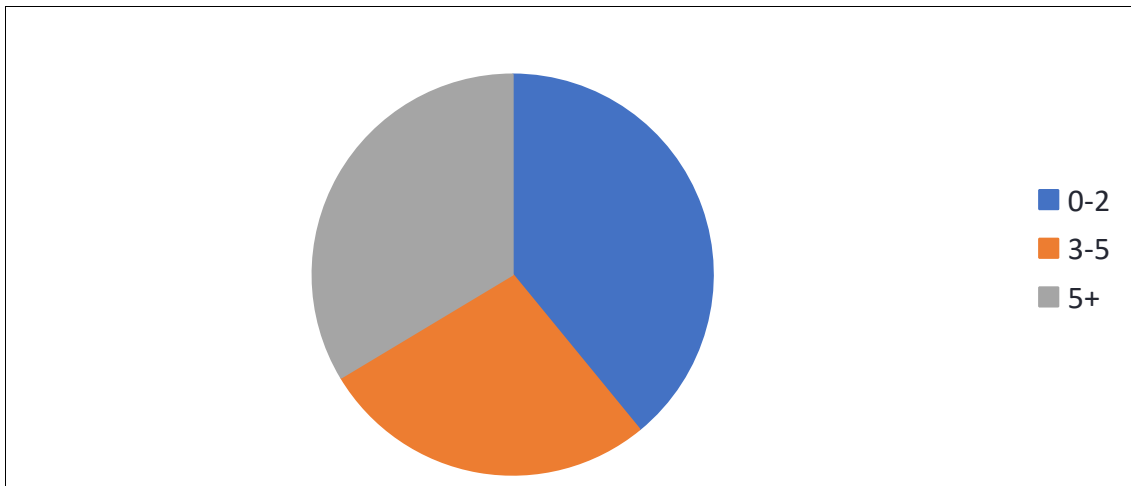

2.4. Répartition des personnes en contrat d'insertion sociale entre les services sociaux régionaux / Verteilung der Personen mit Eingliederungsvertrag auf die regionalen Sozialdienst

3. Statistiques financières et évolutions / Finanzstatistik und Entwicklungen

3.1. Frais des organisateurs du 01.04.2025 au 31.03.2026 / Organisatorenkosten vom 01.04.2025 bis 31.03.2026

District / Bezirk SSR / RSD	Répartition par Services sociaux / Aufteilung nach regionalen Sozialdiensten			Répartition par district / Aufteilung nach Bezirk		
	Montant total / Gesamtbetrag	Part Etat / Anteil Staat	Part communes / Teil Gemeinden	Montant total / Gesamtbetrag	Part Etat / Anteil Staat	Part communes / Teil Gemeinden
Broye/Broyebezirk				fr. 168 950,65	fr. 67 580,26	fr. 101 370,39
Broye	fr. 168 950,65	fr. 67 580,26	fr. 101 370,39			
Glâne/Glanebezirk				fr. 125 921,25	fr. 50 368,50	fr. 75 552,75
Glâne	fr. 52 133,00	fr. 20 853,20	fr. 31 279,80			
Glâne-Sud	fr. 10 000,00	fr. 4 000,00	fr. 6 000,00			
Romont	fr. 63 788,25	fr. 25 515,30	fr. 38 272,95			
Gruyère/Greyerzbezirk				fr. 366 551,00	fr. 146 620,40	fr. 219 930,60
Gruyère	fr. 366 551,00	fr. 146 620,40	fr. 219 930,60			
Lac/Seebezirk				fr. 76 486,00	fr. 30 594,40	fr. 45 891,60
Kerzers	fr. 11 200,00	fr. 4 480,00	fr. 6 720,00			
Lac / See	fr. 22 341,00	fr. 8 936,40	fr. 13 404,60			
Morat / Murten	fr. 42 945,00	fr. 17 178,00	fr. 25 767,00			
Veveyse/Vivisbach				fr. 33 503,00	fr. 13 401,20	fr. 20 101,80
Basse-Veveyse	fr. 13 034,00	fr. 5 213,60	fr. 7 820,40			
Châtel-St-Denis	fr. 7 650,00	fr. 3 060,00	fr. 4 590,00			
Haute-Veveyse	fr. 12 819,00	fr. 5 127,60	fr. 7 691,40			
Sarine/Saanebezirk				fr. 785 771,90	fr. 315 706,76	fr. 470 065,14
Fribourg-ville / Freiburg-Stadt	fr. 410 742,90	fr. 164 297,16	fr. 246 445,74			
Gibloux	fr. 54 265,00	fr. 22 246,00	fr. 32 019,00			
Haute-Sarine	fr. 20 700,00	fr. 8 280,00	fr. 12 420,00			
Marly	fr. 116 165,00	fr. 47 324,00	fr. 68 841,00			
Sarine-Ouest	fr. 64 295,00	fr. 25 718,00	fr. 38 577,00			
Sonnaz	fr. 63 074,00	fr. 25 229,60	fr. 37 844,40			
Villars-sur-Glâne	fr. 56 530,00	fr. 22 612,00	fr. 33 918,00			
Singine/Sensebezirk				fr. 107 583,00	fr. 43 033,20	fr. 64 549,80
Bösingen	fr. 0,00	fr. 0,00	fr. 0,00			
Düdingen	fr. 0,00	fr. 0,00	fr. 0,00			
Schmitten	fr. 0,00	fr. 0,00	fr. 0,00			
Sense-Mittelland	fr. 7 636,00	fr. 3 054,40	fr. 4 581,60			
Sense-Oberland	fr. 20 114,00	fr. 8 045,60	fr. 12 068,40			
Sense-Unterland	fr. 79 833,00	fr. 31 933,20	fr. 47 899,80			
Wünnewil, Flamatt und Überstorf	fr. 0,00	fr. 0,00	fr. 0,00			
TOTAL	fr. 1 664 766,80	fr. 667 304,72	fr. 997 462,08	fr. 1 664 766,80	fr. 667 304,72	fr. 997 462,08

Facturation dossiers mixtes / Abrechnung Gemischte Dossiers

fr. 0,00

3.2. Evolution des mesures d'insertion sociale et des charges financières (2000-2025) / Entwicklung der Massnahmen zur sozialen Eingliederung und der Finanzaufwendungen (2000-2025)

