ETAT DE FRIBOURG
STAAT FREIBURG

Organigramme de l'Ecole professionnelle Santé-Social (ESSG)

En bleu : membres de la Direction

Ecole professionnelle Santé-Social ESSG
Berufsfachschule Soziales-Gesundheit ESSG

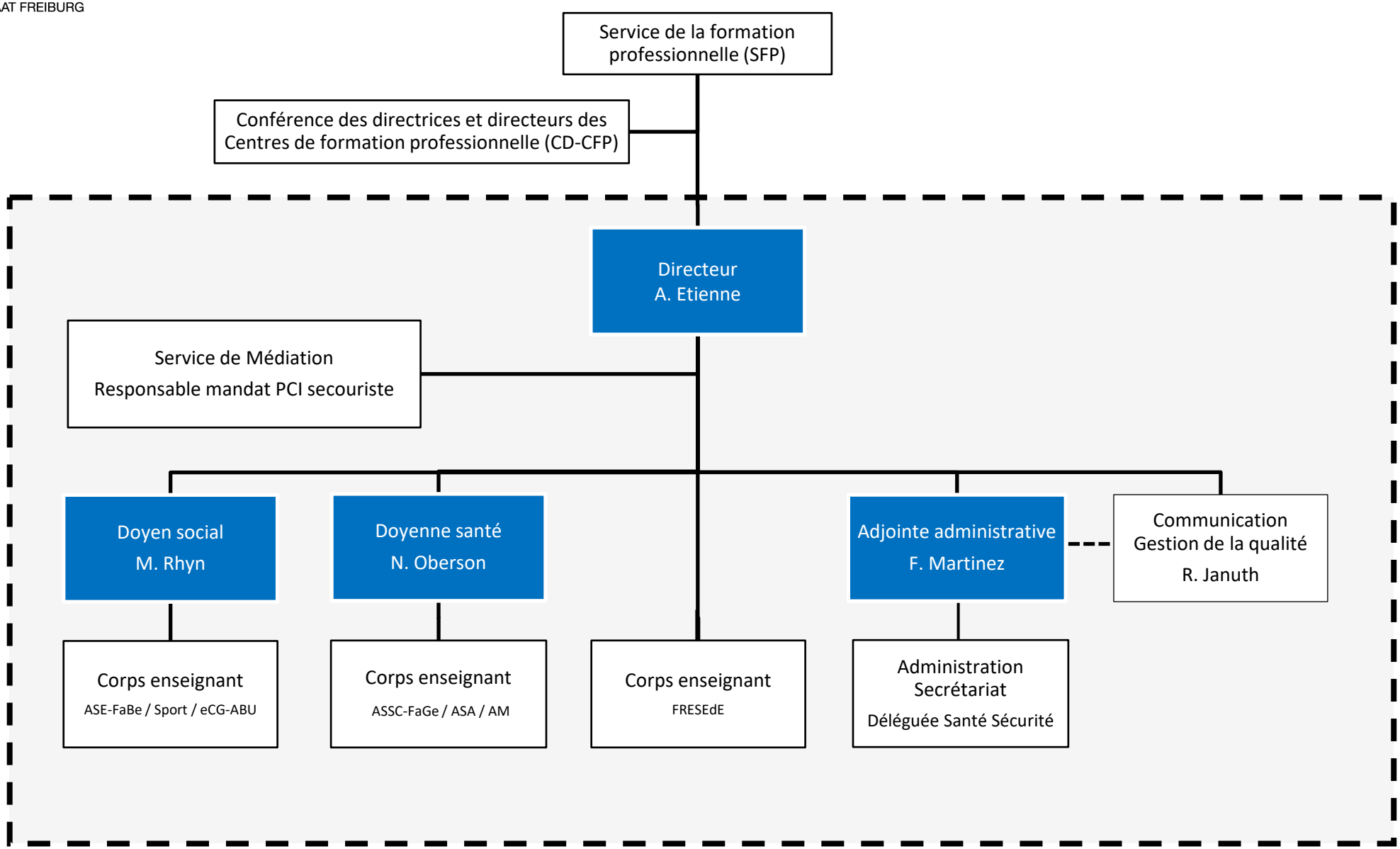

—
Direction de l'économie, de l'emploi et de la formation professionnelle **DEEF**
Volkswirtschafts- und Berufsbildungsdirektion **VWBD**