LOTHAR 20 ANS/JAHRE

Forêt du Gibloux

La Grande Côte

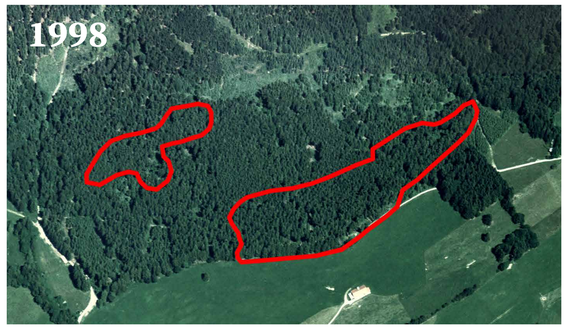

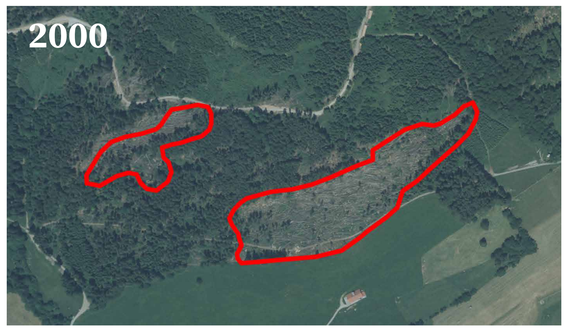

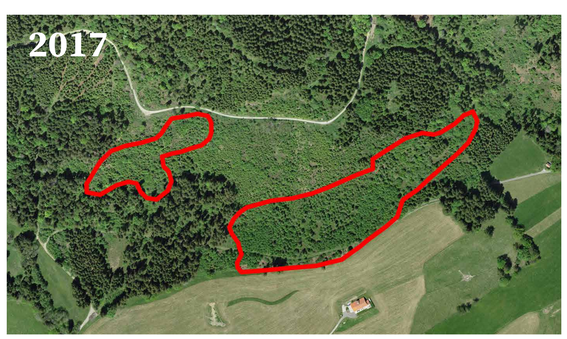

Source : Office fédéral de la topographie et Etat de Fribourg

Une forêt dense, compacte, très productive.

Le massif était essentiellement composé d'épicéas, avec quelques hêtres et des érables. C'était le capital bois de la commune. Les arbres étaient de belle qualité, soignés depuis des décennies pour atteindre des dimensions et des prix très intéressants pour le marché local. La fierté de 3 générations de forestiers.

La grande faucheuse est passée !

Plus de 2000 m³ de bois sont à terre. Les arbres sont renversés avec leurs racines ou cassés à ras le sol, alignés comme les épis versés d'un champ de blé. Heureusement, la route en amont, juste achevée, permet une exploitation rationnelle. Celle-ci n'aura lieu qu'en 2001; en 2000 les entreprises étant débordées et le marché du bois saturé. La qualité du bois s'en est malheureusement ressentie, les insectes et les champignons ayant commencé leur travail de détérioration.

Et ce n'était pas tout !

Les forêts du Gibloux paient encore un lourd tribut à la sécheresse et aux bostryches. En 2003 c'est à nouveau plus de 1500 m³ de bois qui sont exploités en urgence, pendant l'été. Le sol forestier est brutalement mis à nu sur une grande surface. Cela a fait craindre que ça ne finisse jamais, que la forêt continuerait de subir les évènements naturels.

La forêt de demain

La résilience de la nature est formidable ! Seule ou avec le soutien des pouvoirs publics la forêt détruite est remplacée par une autre. Plus diversifiée, plus naturelle, elle devrait être plus apte à résister aux coups de boutoir du vent, aux ravageurs et aux changements climatiques en cours.
Des érables très prometteurs poussent là où se trouvaient les épicéas. Des mélèzes les accompagnent ainsi que des hêtres. Ils sont l'objet de soins attentifs de la part de l'équipe forestière.

Des troncs droits, perspectives de belles charpentes, ...
avant la tempête Lothar !

De la forêt de 1999 ne restent que des souches en décomposition, abris de nombreux insectes.

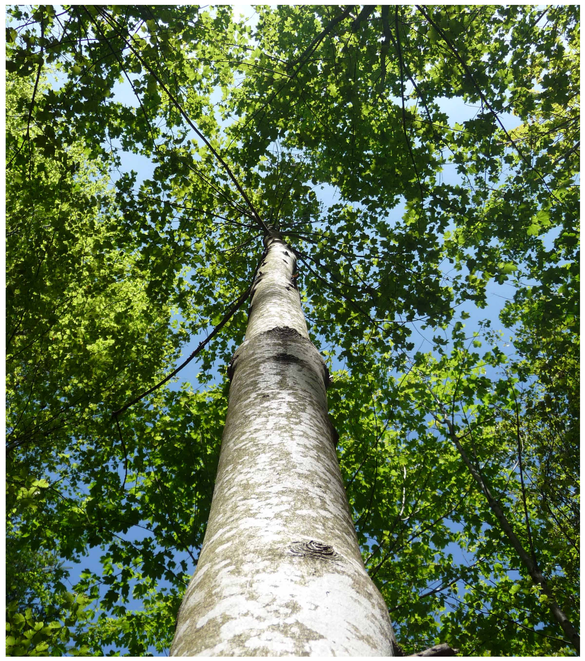

« Déployer ses branches dans le ciel, toucher les nuages, quel beau projet. Allez, grimpons les amis, le soleil nous attend ! »

"

Nous étions sur place avec un collègue de l'équipe forestière.

D'abord les arbres se balançaient, en avant, en arrière, de plus en plus. Ils se frottaient, se cognaient. Puis tout a basculé. Ça a duré 20 minutes, pas plus ! Le bruit était infernal, incroyable.

Nous, ... nous n'étions plus rien!
C'était un spectacle terrifiant,
on aurait pleuré.

Le forestier "

ETAT DE FRIBOURG
STAAT FREIBURG

Service des forêts et de la nature SFN
Amt für Wald und Natur WNA