ETAT DE FRIBOURG
STAAT FREIBURG

**Service des ponts et chaussées** SPC
**Tiefbauamt** TBA

Chorherrengasse 17, 1701 Freiburg

T +41 26 305 36 44 / www.fr.ch/tba

**101 D**, 30.03.26

# Ablauf eines Strassenprojekts oder eines städtebaulichen Projekts der Gemeinden auf Kantonsstrassen

Gemäss Mobilitätsgesetz (MobG) vom 5. November 2021

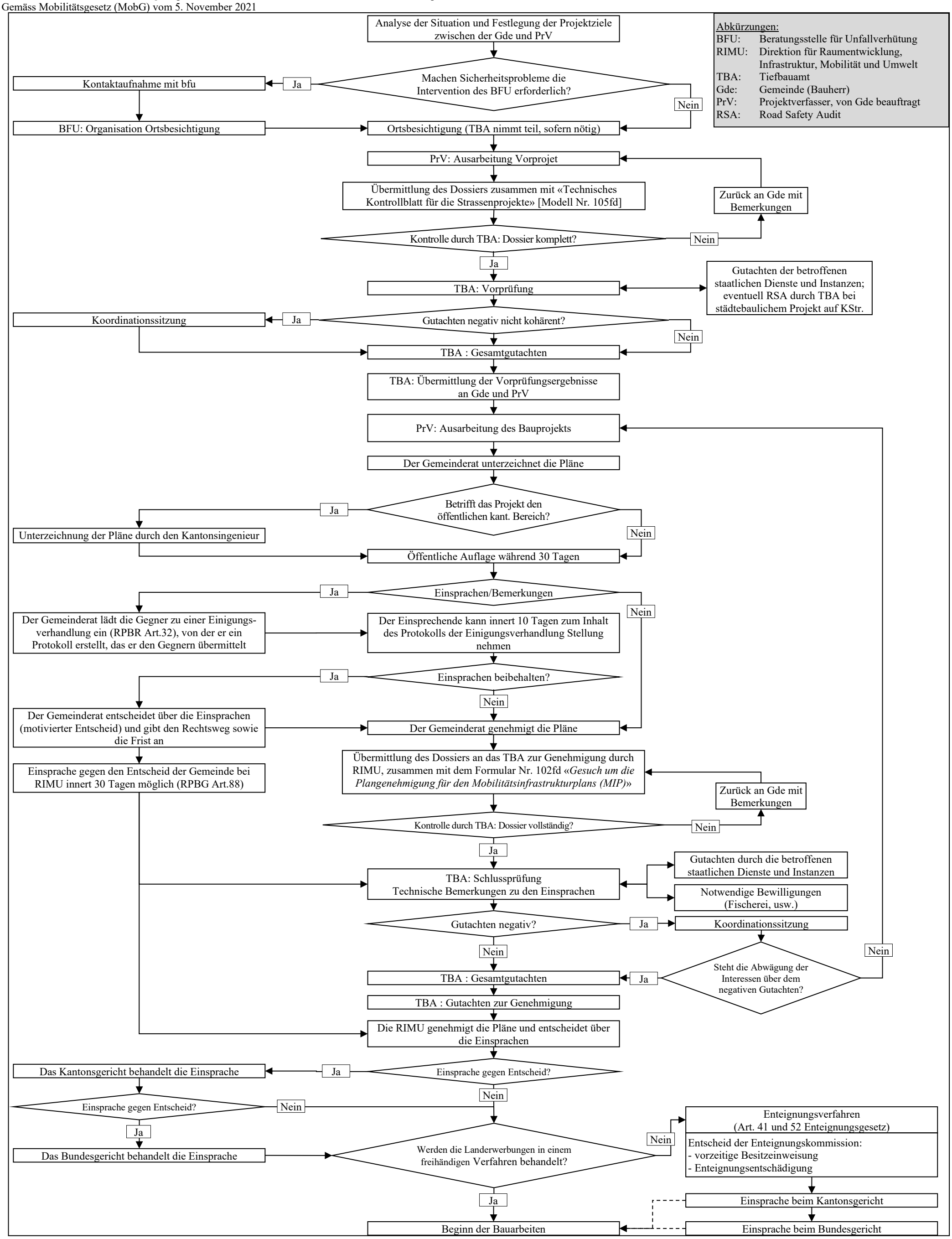


—