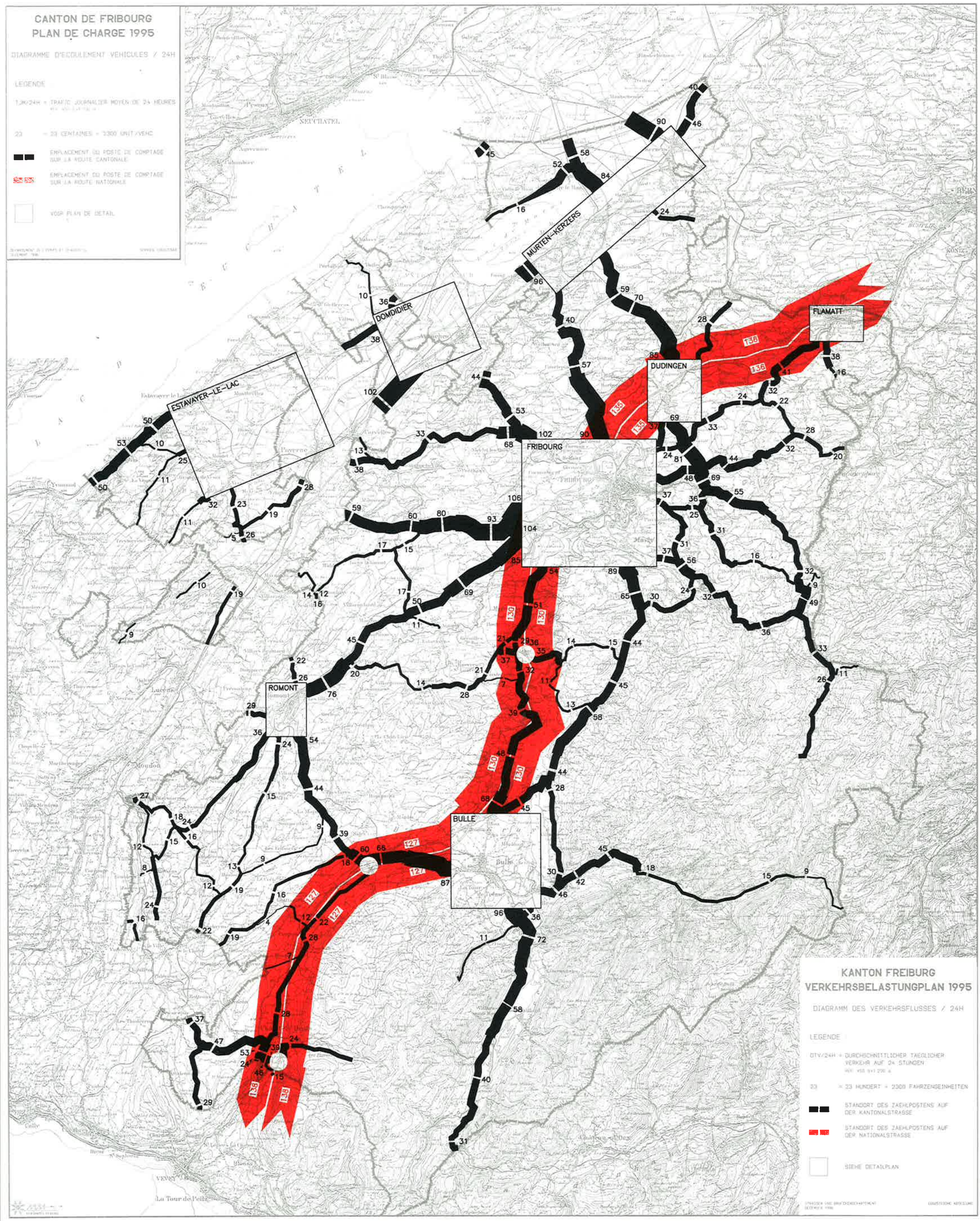
CANTON DE FRIBOURG
PLAN DE CHARGE 1995
DIAGRAMME D'ECOULEMENT VEHICULES / 24H
LEGENDE
TJM/24H = TRAFIC JOURNALIER MOYEN DE 24 HEURES
23 = 23 CENTAINES = 2300 UNIT/VEHC
EMPLACEMENT DU POSTE DE COMPTAGE SUR LA ROUTE CANTONALE
EMPLACEMENT DU POSTE DE COMPTAGE SUR LA ROUTE NATIONALE
VOIR PLAN DE DETAIL
NEUCHATEL
MURTEN-KERZERS
DOMDIDIER
ESTAVAYER-LE-LAC
FLAMATT
DUDINGEN
FRIBOURG
ROMONT
BULLE
KANTON FREIBURG
VERKEHRSBELASTUNGPLAN 1995
DIAGRAMM DES VERKEHRSFLUSSES / 24H
LEGENDE
DTV/24H = DURCHSCHNITTLICHER TAEGLICHER VERKEHR AUF 24 STUNDEN
23 = 23 HUNDERT = 2300 FAHRZEUGEINHEITEN
STANDORT DES ZAEHLPOSTENS AUF DER KANTONALSTRASSE
STANDORT DES ZAEHLPOSTENS AUF DER NATIONALSTRASSE
SIEHE DETAILPLAN