Surface agricole utile par exploitation, en 2007
Landwirtschafliche Nutzfläche pro Betrieb 2007

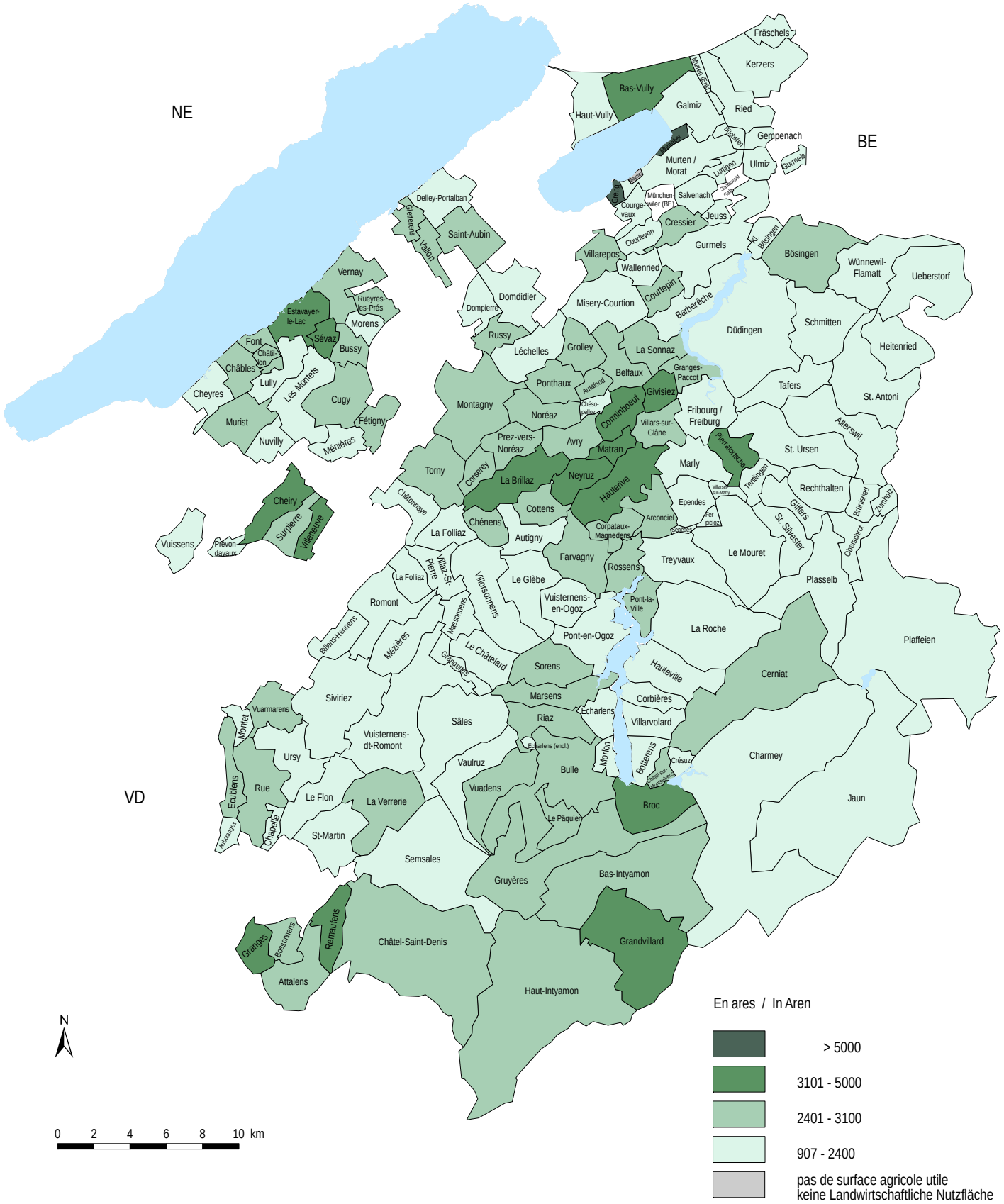

Source: Relevé des structures agricoles 2005, Office fédéral de la statistique, Neuchâtel / Service de la statistique du canton de Fribourg
Quelle: Landwirtschafliche Betriebsstrukturerhebung 2005, Bundesamt für Statistik, Neuenburg / Amt für Statistik des Kantons Freiburg