



COMMUNE DE HAUTERIVE (secteur Posieux)

SECTEUR FORESTIER  
Rue de Gruyères 53  
1630 BULLE  
Tél. 028 919 81 50  
Fax. 028 919 81 51  
E-mail: bulle@geosud.ch

Ancienne décharge de la Pila  
INVESTIGATIONS COMPLEMENTAIRES  
PRINTEMPS 2008

Base orthophoto

ECHELLE: 1:1'000  
FORMAT: 0.594 x 0.84

B2174.2 B2174.2-investigations complementaires-1000.mxd Aut. No 02008.01.01000

Date	Sign.	Vs.	Désignation
24.04.08	OT	JCF	investigations complémentaires printemps 2008

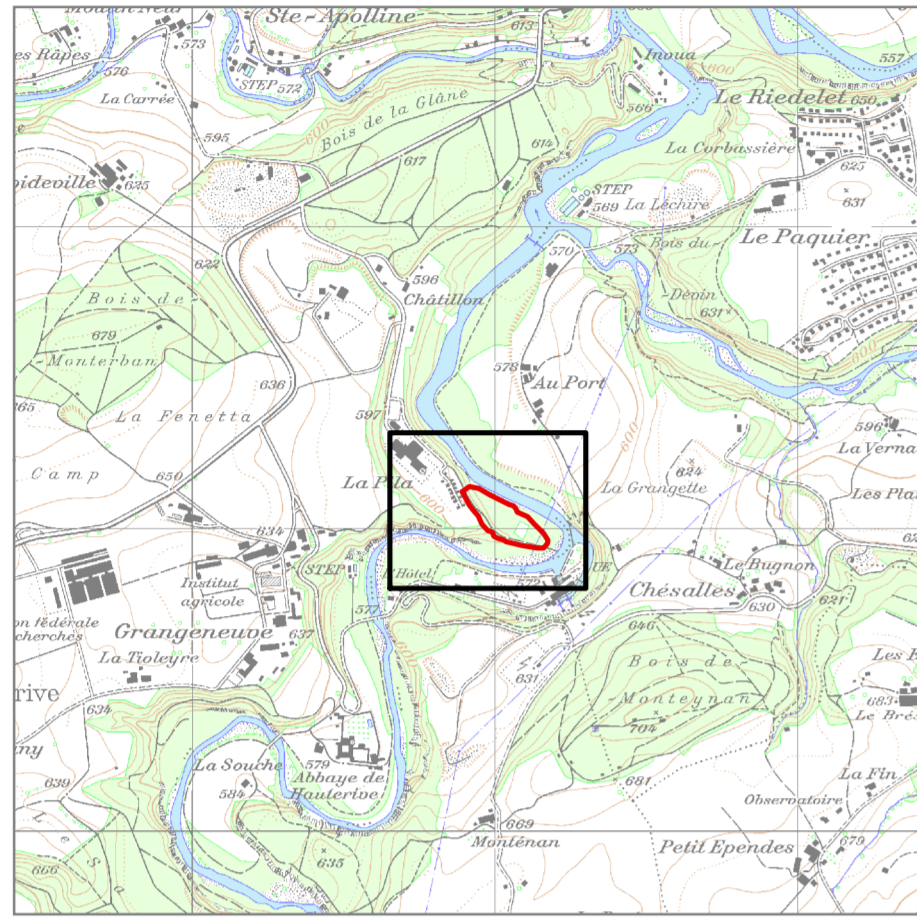

Le maître d'oeuvre,

Consortium pour l'assainissement de la Pila, composé de  
l'Etat de Fribourg, représenté par le Service des forêts et de la faune  
et de la Commune de Fribourg, représentée par sa Direction de l'Edilité,

\*\*\*\*\*

L'auteur: ..... J.-C. Favre, ing. forestier EPF

\*\*\*\*\*

Orthophoto 2005, © Etat de Fribourg, service du cadastre et de la géomatique

