

1. Der Wolf und du 1

Was ist deine Meinung über das Thema Wolf? Kreuze deine Meinung zu den verschiedenen Aussagen an.

1. Der Wolf lebt in der Schweiz.

Nicht einverstanden			Einverstanden			
<input type="checkbox"/>	<input type="checkbox"/>	<input type="checkbox"/>	<input type="checkbox"/>	<input type="checkbox"/>	<input type="checkbox"/>	<input type="checkbox"/>

2. Der Wolf ist böse.

Nicht einverstanden			Einverstanden			
<input type="checkbox"/>	<input type="checkbox"/>	<input type="checkbox"/>	<input type="checkbox"/>	<input type="checkbox"/>	<input type="checkbox"/>	<input type="checkbox"/>

3. Wölfe fressen manchmal Schafe.

Nicht einverstanden			Einverstanden			
<input type="checkbox"/>	<input type="checkbox"/>	<input type="checkbox"/>	<input type="checkbox"/>	<input type="checkbox"/>	<input type="checkbox"/>	<input type="checkbox"/>

4. Wölfe greifen oft Kinder an.

Nicht einverstanden			Einverstanden			
<input type="checkbox"/>	<input type="checkbox"/>	<input type="checkbox"/>	<input type="checkbox"/>	<input type="checkbox"/>	<input type="checkbox"/>	<input type="checkbox"/>

5. Wölfe können ohne Probleme Landesgrenzen überqueren.

Nicht einverstanden			Einverstanden			
<input type="checkbox"/>	<input type="checkbox"/>	<input type="checkbox"/>	<input type="checkbox"/>	<input type="checkbox"/>	<input type="checkbox"/>	<input type="checkbox"/>

6. In der Schweiz ist es verboten Wölfe zu jagen.

Nicht einverstanden			Einverstanden			
<input type="checkbox"/>	<input type="checkbox"/>	<input type="checkbox"/>	<input type="checkbox"/>	<input type="checkbox"/>	<input type="checkbox"/>	<input type="checkbox"/>

2. Der Wolf ist....

Schreibe in die Grafik verschiedene Adjektive, die den Wolf am Besten beschreiben.

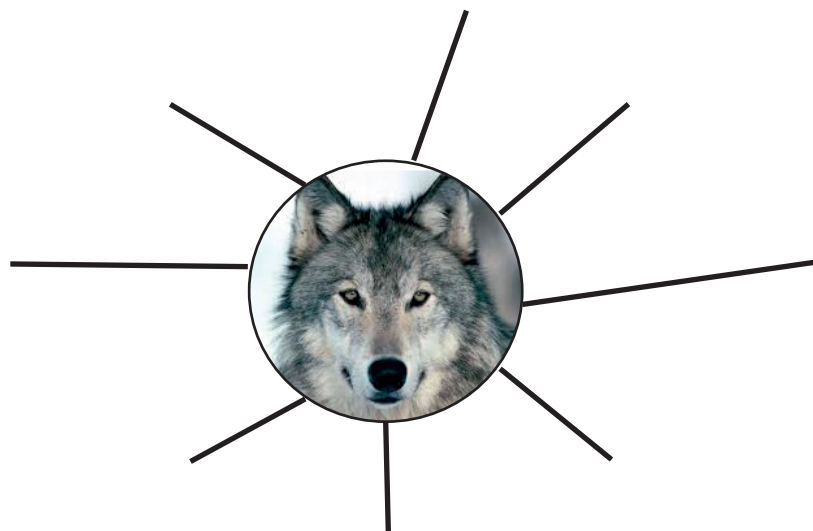

3. Ein Besuch im Museum

Du wirst nun bald die Ausstellung «Wolf - Wieder unter uns» im Naturhistorischen Museum Freiburg besuchen. Weisst du, was es in einem Naturhistorischen Museum alles zu sehen gibt? Schreibe 4 Objekte, die du im Museum erwartest, auf und kontrolliere bei deinem Besuch, ob du sie gesehen hast.

- | | gesehen |
|----------|--------------------------|
| 1. _____ | <input type="checkbox"/> |
| 2. _____ | <input type="checkbox"/> |
| 3. _____ | <input type="checkbox"/> |
| 4. _____ | <input type="checkbox"/> |



Im Museum gibt es drei wichtige Regeln, die jeder Besucher respektieren muss.

Kennst du die Regeln? Warum sind sie wichtig? Korrigiere die drei Bilder, damit sie zeigen, wie man sich im Museum verhalten sollte.

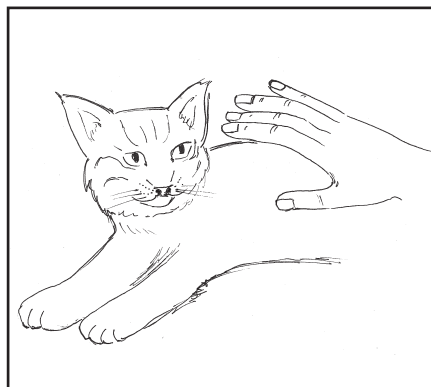
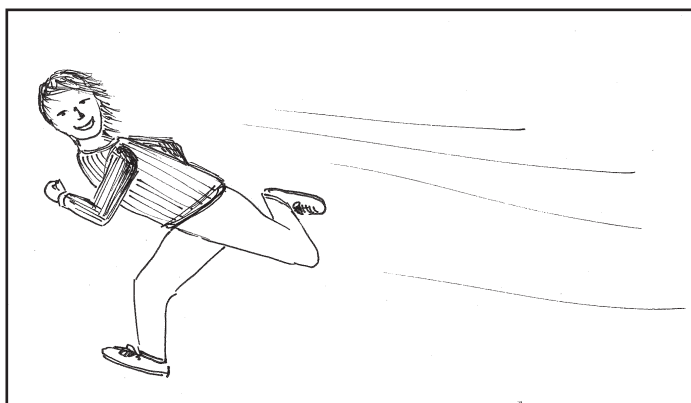

Herzlich Willkommen im Naturhistorischen Museum Freiburg!

Die Ausstellung «Wolf - Wieder unter uns» besteht aus vier Teilen mit vier verschiedenen Farben. Diese Farben helfen dir die Antworten für die verschiedenen Aufgaben in der Ausstellung zu finden.

1. BIOLOGIE (grüner Teil)

a. Schau dir das Fell des Wolfes an, berühre es und beantworte die Fragen.

- Welche Farben hat das Fell des Wolfes? _____
- Verbinde die zusammengehörenden Begriffe:

Grannenhaare

Wollhaar

kurz und gekraust

isoliert gegen die Kälte

gibt dem Fell seine Farbe

lang und glatt

b. Male auf dem Foto die Eckzähne rot und die Reisszähne grün an. Für was sind diese typischen Raubtierzähne?



Eckzähne: _____

Reisszähne: _____

c. Was frisst der Wolf? Verbinde die Beutetiere des Wolfes mit dem Teller. Du findest dabei Hilfe in der Ausstellung.

Füchse

Gämse

Hirsche

Abfälle

Steine

Gras

Schafe

Kleine Säugetiere

Beeren



d. Wie nennt man eine Familie von Wölfen? Fülle die fehlenden Begriffe ein.

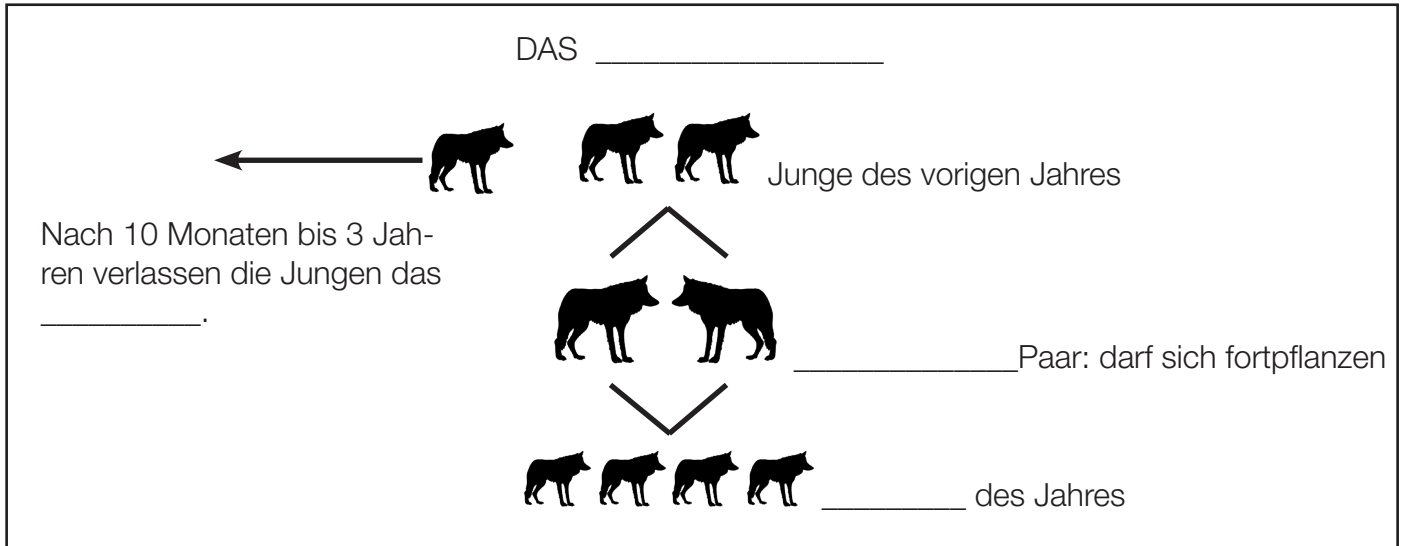

e. Ein Rudel geht je nach Jahreszeit unterschiedlichen Aktivitäten nach. Fülle mit Hilfe der Ausstellung den Kalender eines Wolfsrudels aus.

Février :: 2016 :: Februar

Lu :: Mo	Ma :: Di	Me :: Mi	Je :: Do	Ve :: Fr	Sa :: Sa	Di :: So

Sel
Seltz 19.09.2015 - 10.07.2016
 Poussins
Küken 05.03.2016 - 10.04.2016
 Chauves-souris
Fledermäuse 13.05.2016 - 29.01.2017
 Loup
Wolf 17.09.2016 - 09.07.2017
 Tous les jours
Täglich 14.00 - 18.00

Avril :: 2016 :: April

Lu :: Mo	Ma :: Di	Me :: Mi	Je :: Do	Ve :: Fr	Sa :: Sa	Di :: So

Sel
Seltz 19.09.2015 - 10.07.2016
 Poussins
Küken 05.03.2016 - 10.04.2016
 Chauves-souris
Fledermäuse 13.05.2016 - 29.01.2017
 Loup
Wolf 17.09.2016 - 09.07.2017
 Tous les jours
Täglich 14.00 - 18.00

Juillet :: 2016 :: Juli

Lu :: Mo	Ma :: Di	Me :: Mi	Je :: Do	Ve :: Fr	Sa :: Sa	Di :: So

Sel
Seltz 19.09.2015 - 10.07.2016
 Chauves-souris
Fledermäuse 13.05.2016 - 29.01.2017
 Loup
Wolf 17.09.2016 - 09.07.2017
 Tous les jours
Täglich 14.00 - 18.00

Octobre :: 2016 :: Oktober

Lu :: Mo	Ma :: Di	Me :: Mi	Je :: Do	Ve :: Fr	Sa :: Sa	Di :: So

Chauves-souris
Fledermäuse 13.05.2016 - 29.01.2017
 Loup
Wolf 17.09.2016 - 09.07.2017
 Tous les jours
Täglich 14.00 - 18.00

2. GESCHICHTE (roter Teil)

- a. Seit dem Mittelalter bis in die 1970er Jahre wurde der Wolf in der Schweiz gejagt und ausgerottet. Zeichne zwei Möglichkeiten, die benutzt wurden, um den Wolf zu jagen.



- b. Heute ist der Wolf geschützt und kommt auf natürlichem Weg wieder zurück in die Schweiz.

Werfe alle Wölfe in das Spiel und beantworte die folgenden Fragen:

Wie viele Wölfe überleben im 18. Jahrhundert? _____

Wie viele Wölfe überleben heute? _____

Warum ist das Überleben für Wölfe heute einfacher?

Diskutiere darüber mit deinen Kameraden.

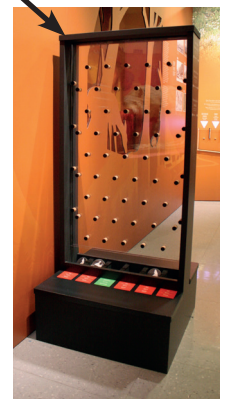

3. WIEDER UNTER UNS (oranger Teil)

- a. Es gibt auch andere Tiere, die, wie der Wolf, in der Schweiz ausgestorben sind und nun auf natürlichem Weg wieder zurück kommen. Andere Arten müssen von den Menschen wieder eingeführt werden. Wieder andere Arten sind nie ausgestorben. Finde mit Hilfe der Ausstellung die Situation der folgenden Tierarten heraus.

- Rückkehr auf natürlichem Weg
- künstlich wiedereingeführt
- nie ausgestorben

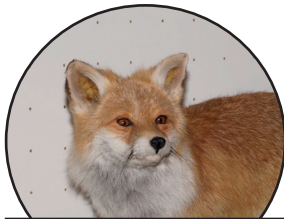

b. Heute gibt es wieder Wölfe in der Schweiz. Zeichne in die Karte, wo folgende Tiere oder Gruppen beobachtet wurden:

- Ein Männchen
- Ein Weibchen
- Ein Rudel
- Ein toter Wolf

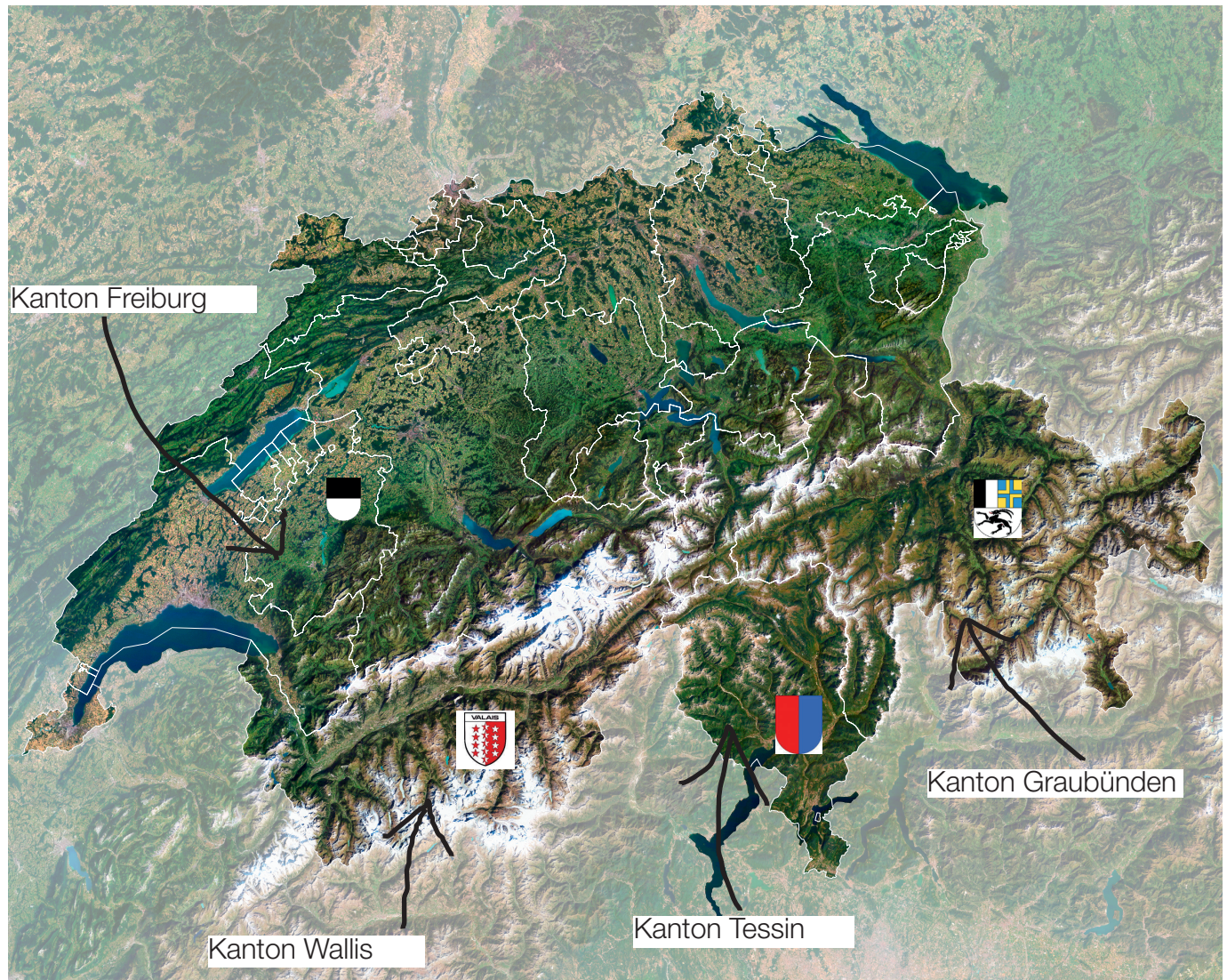

c. Um den Wolf besser erforschen zu können, haben Wissenschaftler solche Fallen entwickelt.



Wie funktionieren sie? _____

Schau dir die Fotos einer Fotofalle an. Was wurde neben dem Wolf auch noch fotografiert?



4. DER WOLF UND WIR (blauer Teil)

- a. Such dir in der Bibliothek ein Buch aus und lies es. Wie wird der Wolf dargestellt? Entspricht seine Darstellung der Realität? Diskutiere darüber mit deinen Kameraden.



- b. Darf der Wolf deiner Meinung nach in der Schweiz leben? Schreibe deine Meinung auf ein Post-it und klebe es an die blaue Wand. Lies die Meinungen der anderen Besucher. Sind sie der selben Meinung wie du?

1. Der Wolf und du 2

Jetzt kennst du den Wolf besser! Fülle nun noch einmal den gleichen Fragebogen aus und vergleiche ihn mit den Antworten, die du vor dem Museumsbesuch gegeben hast.

1. Der Wolf lebt in der Schweiz.	<div>Nicht einverstanden</div> <div>Einverstanden</div> <table border="1"> <tr> <td></td><td></td><td></td><td></td><td></td><td></td><td></td> </tr> </table>							
2. Der Wolf ist böse.	<div>Nicht einverstanden</div> <div>Einverstanden</div> <table border="1"> <tr> <td></td><td></td><td></td><td></td><td></td><td></td><td></td> </tr> </table>							
3. Wölfe fressen manchmal Schafe.	<div>Nicht einverstanden</div> <div>Einverstanden</div> <table border="1"> <tr> <td></td><td></td><td></td><td></td><td></td><td></td><td></td> </tr> </table>							
4. Wölfe greifen oft Kinder an.	<div>Nicht einverstanden</div> <div>Einverstanden</div> <table border="1"> <tr> <td></td><td></td><td></td><td></td><td></td><td></td><td></td> </tr> </table>							
5. Wölfe können ohne Probleme Landesgrenzen überqueren.	<div>Nicht einverstanden</div> <div>Einverstanden</div> <table border="1"> <tr> <td></td><td></td><td></td><td></td><td></td><td></td><td></td> </tr> </table>							
6. In der Schweiz ist es verboten Wölfe zu jagen.	<div>Nicht einverstanden</div> <div>Einverstanden</div> <table border="1"> <tr> <td></td><td></td><td></td><td></td><td></td><td></td><td></td> </tr> </table>							