Procédure d'approbation des zones "S" de protection des eaux souterraines

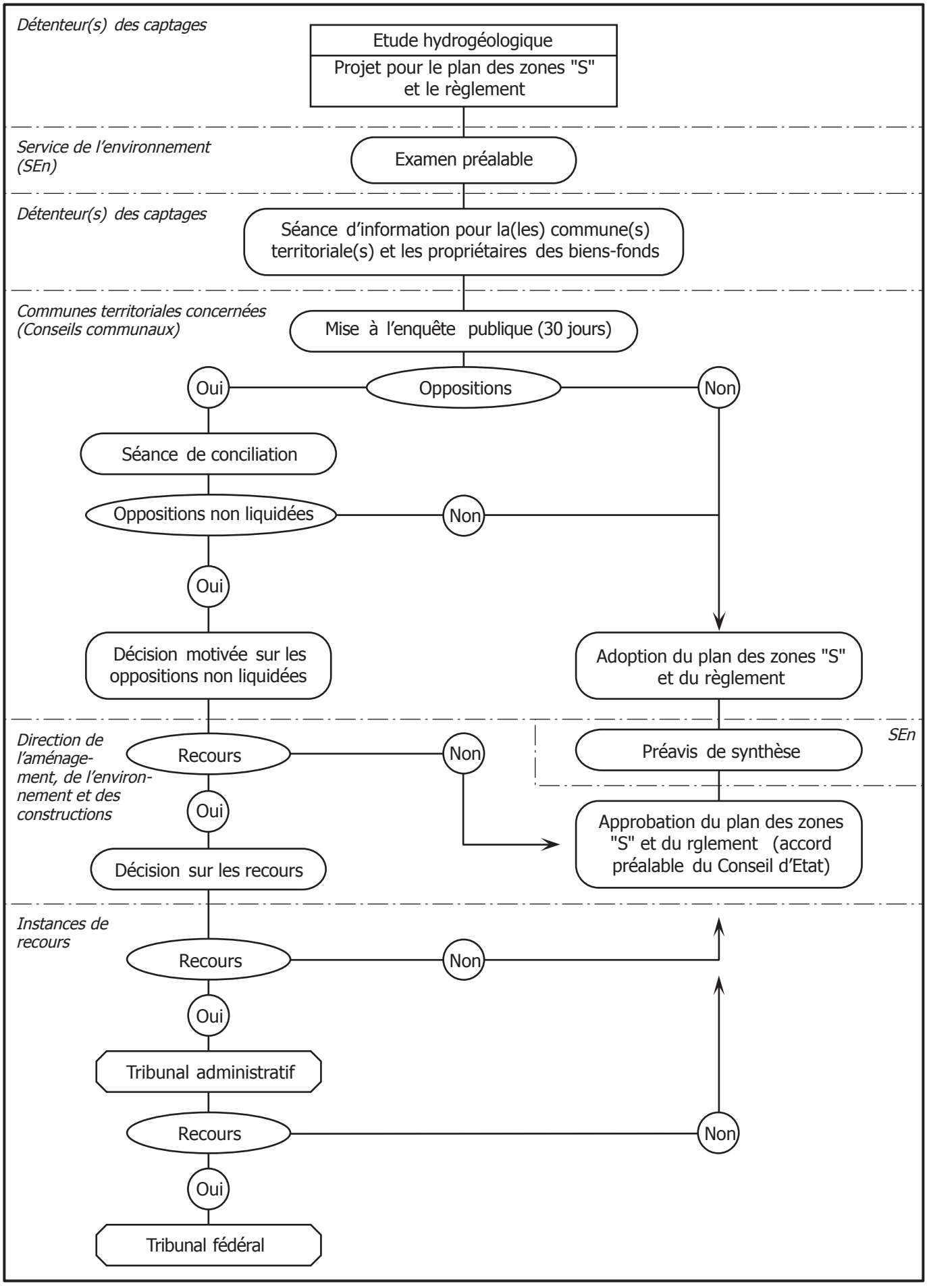

Version 2003 - avec l'aimable autorisation du Bureau Zahner à Fribourg