



- 14 -

Etat de Fribourg - Clinique Garcia

Université de Fribourg

Plan N° : 367 IAP/A4/07-00

Aménagement de laboratoires pour AMI

COUPE LONGITUDINALE



1530 PAYERNE
Rue de Lausanne 6
Tél. 026/660.88.55
Fax 026/660.88.80

1700 FRIBOURG
Rte de Beaumont 6
Tél. 026/424.88.55
Fax 026/424.88.15

Date : 29.02.08
Format : A4
Dess. : NVO

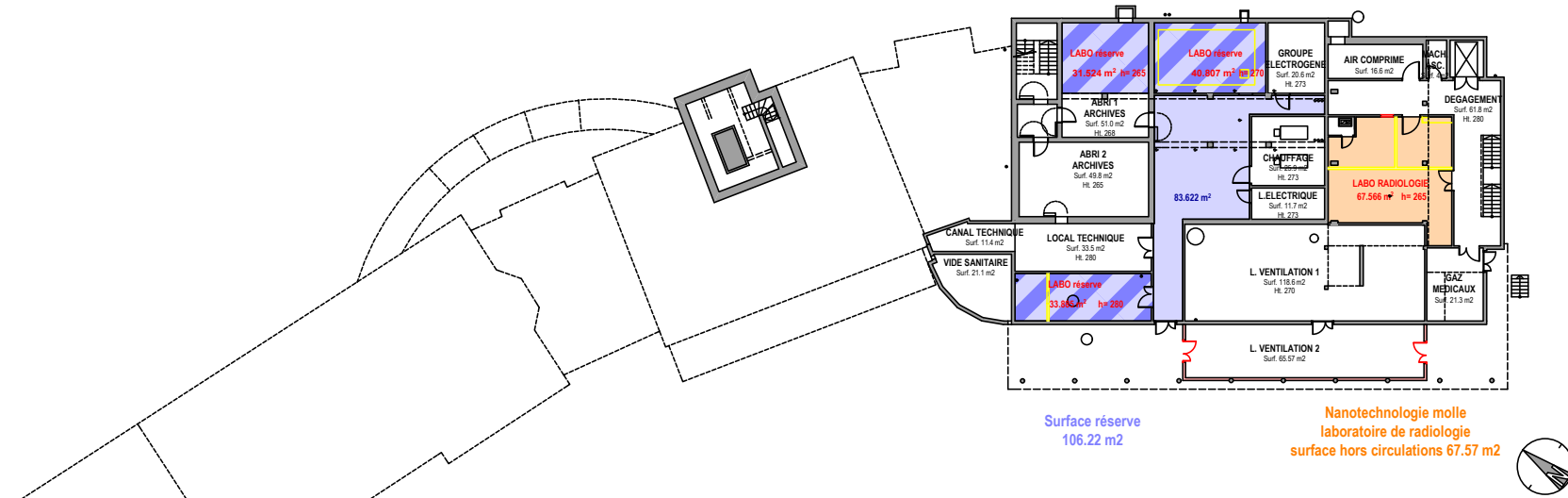

Etat de Fribourg - Clinique Garcia

Plan N° : 367 /API/A4/01-00

Aménagement de laboratoires pour AMI

Université de Fribourg

SOUS-SOL



1530 PAYERNE
Rue de Lausanne 6
Tél. 026/660.88.55
Fax 026/660.88.80

1700 FRIBOURG
Rte de Beaumont 6
Tél. 026/424.88.55
Fax 026/424.88.15

Date : 29.02.08
Format : A4
Dess. : RB/NVO



Nanochimie
laboratoires
surface nette hors circulations
577.99 m²

Nanotechnologie
laboratoires
surface nette hors circulations
544.10 m²

Etat de Fribourg - Clinique Garcia

Plan N° : 367 | APIA/02-00

Aménagement de laboratoires pour AMI

Université de Fribourg

ENTRESOL



1530 PAYERNE
Rue de Lausanne 6
Tél. 026/660.88.55
Fax 026/660.88.80

1700 FRIBOURG
Rte de Beaumont 6
Tél. 026/424.88.55
Fax 026/424.88.15

Date : 29.02.08
Format : A4
Dess. : RB/NVO



Nanobiologie laboratoires
surface nette hors circulations
556.16 m²

Nanotechnologie molle laboratoires
surface nette hors circulations
575.51 m²



- 17 -

Etat de Fribourg - Clinique Garcia		Plan N° : 367 IAP/A4/03-00
Aménagement de laboratoires pour AMI		Université de Fribourg REZ-DE-CHAUSSEE
	1530 PAYERNE Rue de Lausanne 6 Tél. 026/660.88.55 Fax 026/660.88.80	1700 FRIBOURG Rte de Beaumont 6 Tél. 026/424.88.55 Fax 026/424.88.15
	Date :	29.02.08
	Format :	A4
	Dess. :	RB/NVO



Etat de Fribourg - Clinique Garcia

Plan N° : 367 /AP/A4/04-00

Aménagement de laboratoires pour AMI

Université de Fribourg

1° ETAGE



1530 PAYERNE
Rue de Lausanne 6
Tél. 026/660.88.55
Fax 026/660.88.80

1700 FRIBOURG
Rte de Beaumont 6
Tél. 026/424.88.55
Fax 026/424.88.15

Date : 29.02.08
Format : A4
Dess. : RB/NVO

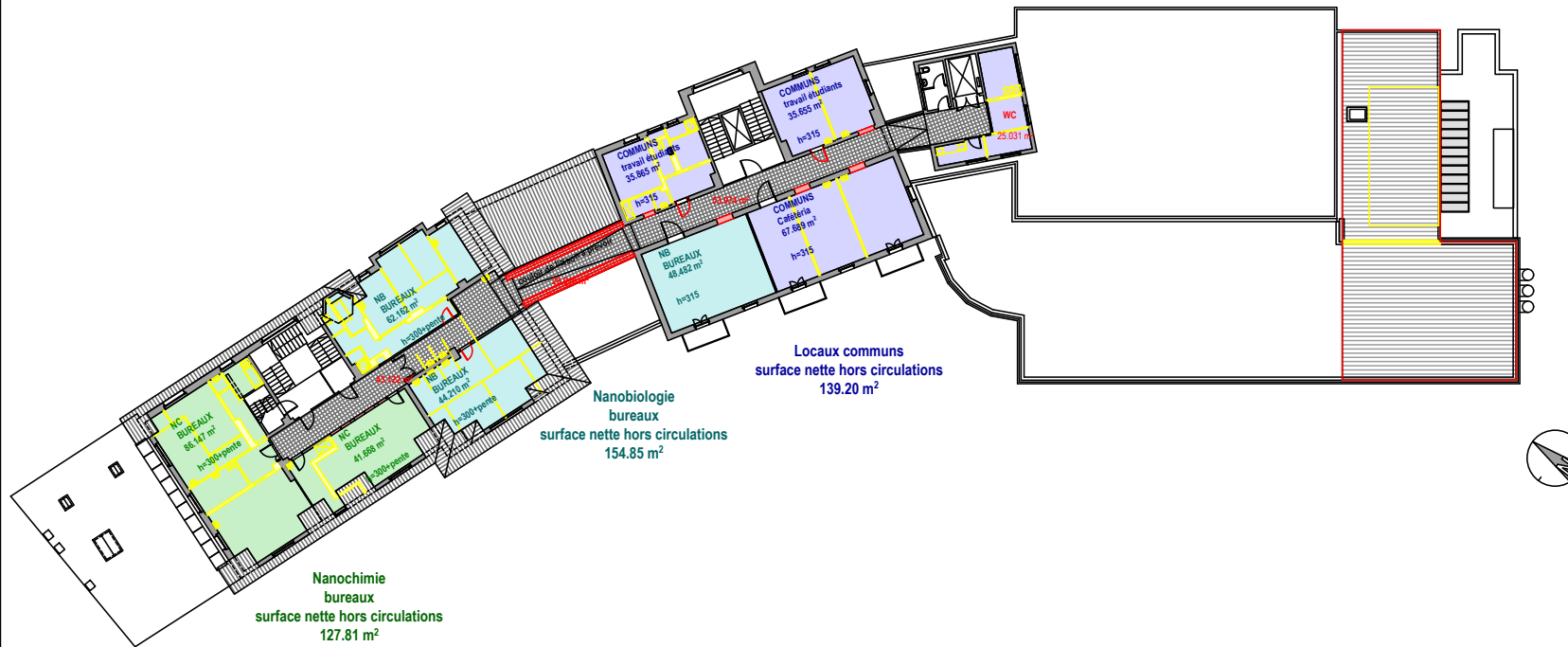

- 19 -

Etat de Fribourg - Clinique Garcia

Plan N° : 367 IAPIA4/05-00

Aménagement de laboratoires pour AMI

Université de Fribourg

2° ETAGE



1530 PAYERNE
Rue de Lausanne 6
Tél. 026/660.88.55
Fax 026/660.88.80

1700 FRIBOURG
Rte de Beaumont 6
Tél. 026/424.88.55
Fax 026/424.88.15

Date : 29.02.08
Format : A4
Dess. : RB/NVO

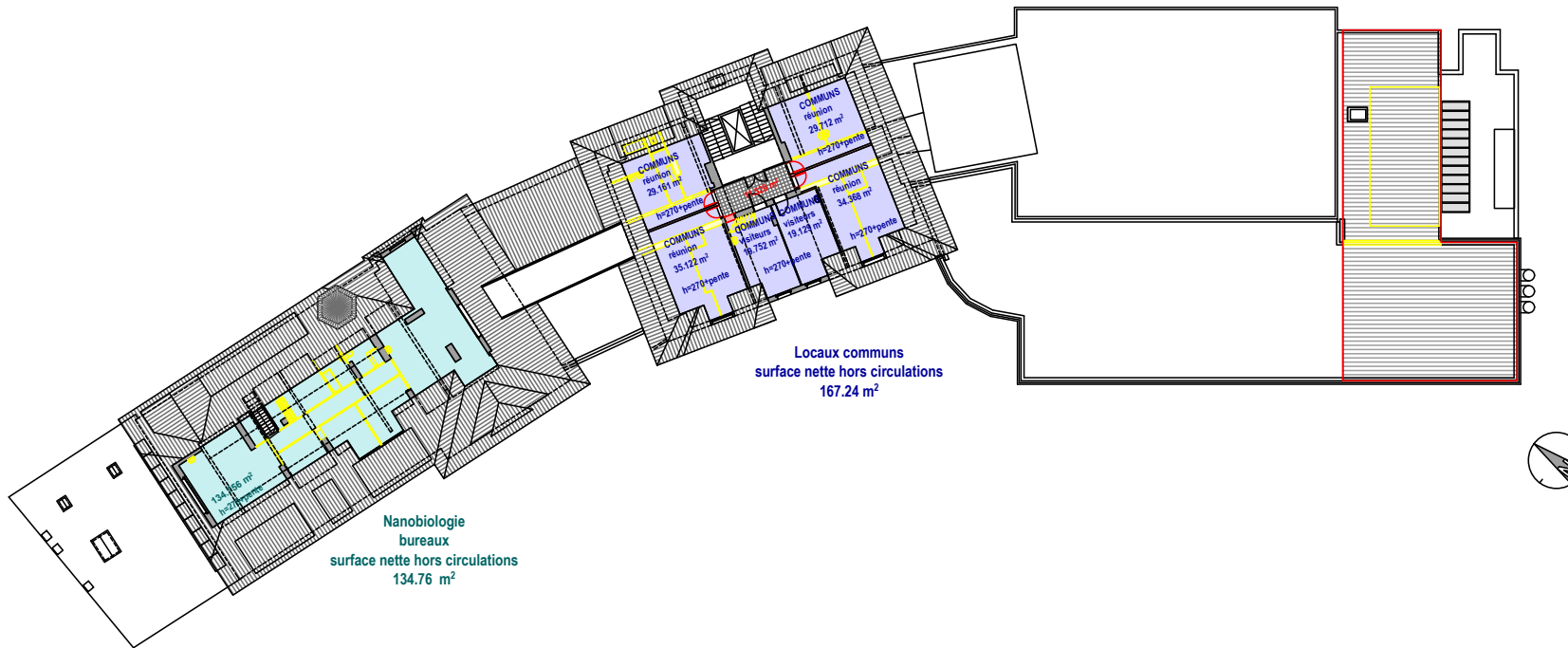

Etat de Fribourg - Clinique Garcia

Plan N° : 367 /API/A4/06-00

Aménagement de laboratoires pour AMI

Université de Fribourg

COMBLES



1530 PAYERNE
Rue de Lausanne 6
Tél. 026/660.88.55
Fax 026/660.88.80

1700 FRIBOURG
Rte de Beaumont 6
Tél. 026/424.88.55
Fax 026/424.88.15

Date : 29.02.08
Format : A4
Dess. : RB/NVO